Frühjahr 2017

A.S.K. Doppelpunkt

AUSBILDUNG STUDIUM KARRIERE

Ausbildung

Bildungsmessen

Weiterbildung

Studium

Tipps & mehr

IHK Industrie- und Handelskammer Nürnberg für Mittelfranken

Deine Kontaktadresse bei der IHK Nürnberg:
ausbildungsberatung@nuernberg.ihk.de

Vorwort: Dirk von Vopelius

Präsident der IHK Nürnberg

Liebe Berufseinsteiger,

Sie halten gerade das neue A.S.K. - das Magazin für Ausbildung, Studium und Karriere in der Hand! Sie stehen also vor der Qual der Wahl, in welche Richtung Ihre berufliche Reise gehen soll. Selten waren die Chancen für Schulabgänger so gut wie heute: denn Fachkräfte werden dringend gesucht!

Am dringendsten gesucht werden Nachwuchskräfte, die mit einer Dualen Ausbildung begonnen haben. Und die Auswahl an Ausbildungsberufen ist schier unendlich: etwa 350 Ausbildungsberufe gibt es, von kaufmännischen und gewerblich-technischen, über handwerkliche bis hin zu sozialen Berufen - da gibt es für jeden und jede etwas Passendes.

Besonders leistungsstarke Jugendliche mit (Fach-)Abitur können eine duale Ausbildung gleich mit einem Studium kombinieren. Im Rahmen eines solchen Verbundstudiums kommen Sie in etwa viereinhalb Jahren gleich zu zwei Abschlüssen: Im Ausbildungsberuf und als Bachelor. Aber auch für schwächere Jugendliche gibt es verschiedene Angebote wie z. B. das KollegenCoaching der IHK Nürnberg für Mittelfranken.

Seien Sie auch bei der Wahl Ihres gewünschten Berufes kreativ, fixieren Sie sich nicht auf wenige Berufe, die viele Jugendliche anstreben, sondern informieren Sie sich über das breite Berufespektrum. Über Praktika können Sie prima herausfinden, was zu Ihnen passt.

An die Arbeitgeber, die in dieser Broschüre um Auszubildende werben, appelliere ich: Geben Sie auch schwächeren Jugendlichen eine Chance. Einerseits wächst die Zahl der unbesetzten Stellen, dennoch gibt es jedes Jahr Jugendliche, die keinen Ausbildungsplatz bekommen. Jeder unversorgte Jugendliche ist einer zuviel! Denn jeder hat eine Chance verdient: Egal, ob persönliche, soziale oder sprachliche Defizite - es gibt unzählige Unterstützungsangebote während der Ausbildung. Ein wenig zusätzliche Energie in Schwächere zu investieren, zahlt sich in aller Regel aus. Sie erhalten auf diesem Weg oftmals treue Mitarbeiterinnen und Mitarbeiter, die sich engagieren, weil Sie wissen, was sie an ihren Unternehmen haben.

Egal, in welche Richtung Ihre berufliche Reise nun geht: ich wünsche Ihnen, dass Sie Ihre Vorstellungen verwirklichen können und Sie einen Beruf finden, den Sie gerne ausüben. Denn was man gerne macht, macht man gut und dann ist Ihnen der Erfolg sicher!

Ich wünsche Ihnen einen erfolgreichen Start ins Berufsleben!

IHK-Präsident

Dirk von Vopelius

Messetermine

Ideen, Infos & Beratung

Master And More

Die Messe „Master And More“ ist deutschlandweit die einzige Master-Messe ihrer Art und richtet sich speziell an Bachelor-Studierende. Sie ist ein „All-in-One“-Informationsevent für alle, die sich für ein weiterführendes Studium interessieren. Zahlreiche nationale und internationale Hochschulen präsentieren sich dort mit aktuellen Angeboten und Informationen über ihre Master-Studiengänge aus unterschiedlichen Fachbereichen. Sie informieren Bachelor-Studenten, die sich für einen Masterstudienplatz interessieren ebenso wie Young Professionals, die auf der Suche nach einem MBA oder anderen Weiterbildungsmaster sind. Verschiedene Vorträge zu Themen wie Auswahlstrategien, Studium im Ausland, Master für Ingenieure, Finanzierung und anderes stehen auch auf dem Messeprogramm.

+++ www.masterandmore.de

Donnerstag, 11.5.17 von 9 bis 16 Uhr
ARENA Nürnberger Versicherung,
Kurt-Leucht-Weg 11, 90471 Nürnberg

Altenpflege Nürnberg 2017

Die Messe „Altenpflege Nürnberg“ ist die Leitmesse der Pflegewirtschaft. Knapp 600 Firmen stellen auf der Messe Nürnberg auf rund 50.000 Quadratmetern Innovationen und Dienstleistungen aus dem Bereich Altenhilfe vor. Im Fokus stehen dabei neben neuesten Produkten auch Austausch und Information, Fortbildung und Personalrekrutierung. Das Angebot der ausstellenden Firmen umfasst auf der Pflegemesse Nürnberg Einrichtungen, Pflegehilfen, Therapie, Textil und Bekleidung, Pflegedokumentation, Gebäudemanagement, Außenanlagen, Informations- und Kommunikationstechnik, Hauswirtschaft, Ernährung, Fachliteratur u.v.m. Im Rahmen der „Altenpflege Nürnberg Messe“ findet der Zukunftstag Altenpflege statt. Der dreitägige und hochkarätig besetzte Kongress bündelt alle maßgeblichen Kräfte. Der Zukunftstag lenkt die Aufmerksamkeit auf die aktuellen Herausforderungen und setzt auf den Dialog mit allen Akteuren.

+++ www.altenpflege-messe.de

Dienstag, 25.4.17 bis Donnerstag 27.4.17, 9 bis 18 bzw. 17 Uhr • Messezentrum Nürnberg

Akademika Nürnberg

Die Messe akademika in Nürnberg ist Süddeutschlands größte und wichtigste Job-Messe. Mehr als 150 Aussteller der führenden Branchen präsentieren sich auf der akademika Messe in Nürnberg mit ihren Stellenangeboten. Das Branchenspektrum der Aussteller reicht von der Informationstechnologie, Telekommunikation über die Elektronik, Elektrotechnik und den Maschinenbau bis zur Konsumgüterindustrie, dem Handel, den Banken, Versicherungen sowie dem Dienstleistungssektor. Die Besucher der akademika in Nürnberg, hauptsächlich Studenten, Absolventen und Young Professionals zukunftsbestimmender Fachrichtungen nutzen die Messe, um ihre Berufs- und Karriereperspektiven auszuloten.

+++ www.akademika.de

Dienstag, 23.5.17 und Mittwoch, 24.5.17,10 bis 17 Uhr bzw. 16 Uhr • Messezentrum Nürnberg

Team Akademische Berufe

Abi◊Bachelor◊Master?

Wir, die Berater des Teams Akademische Berufe sind IHRE Ansprechpartner in allen Fragen der Berufs- und/oder Studienwahl, des Berufseinstiegs und der Karriereplanung!

Ihre Zukunft ist unser Job!

Agentur für Arbeit Nürnberg
Team Akademische Berufe
Richard-Wagner-Platz 5, 90443 Nürnberg
Infos und Terminvereinbarung kostenlos unter
Tel.: 0800 / 4 5555 00
E-Mail: Nuernberg.171-Akademiker
@arbeitsagentur.de

Agentur für Arbeit
Nürnberg

Bundesagentur für Arbeit
Agentur für Arbeit Nürnberg

Vocatium Mittelfranken

Die Vocatium Messe in Nürnberg ist eine Fachmesse für die Themen Ausbildung und Studium. Hier sind qualifizierte Kontakte zwischen Schülern und Ausstellern das Ziel. Bereits vor Beginn der Messe werden für die Schüler und Studenten passgenaue Einzeltermine organisiert, die ihren Interessen gerecht werden. Die Termine werden den Schülern 14 Tage vor Messebeginn mitgeteilt, damit sich diese gezielt mit einer Kurzbewerbung auf ihr Gespräch vorbereiten können. Das Ziel der Vocatium ist es nicht, möglichst viele Besucher durchzuschleusen, sondern ihnen und den Ausstellern – Unternehmen und Hochschulen – ein gutes Beratungsgespräch zu ermöglichen.

+++ www.erfolg-im-beruf.de

Dienstag, 11.7.17 und Mittwoch, 12.7.17, von 8.30 bis 14.45 Uh • Meistersingerhalle, Münchener Str. 21, Nürnberg

Jobmesse Nürnberg

Als Plattforum für Arbeitgeber und Arbeitnehmer, Bildungseinrichtungen und Schulabgänger versteht sich die Jobmesse in Nürnberg. Unter dem Motto „Alle Wege zu Deiner neuen Karriere“ werden beide Seiten zusammengebracht, egal, ob es um einen beruflichen Anfang oder Neuanfang geht oder um eine Aus- oder Weiterbildung. Denn das Thema berufliche Bildung ist neben der direkten Jobsuche ein weiterer Schwerpunkt der Messe, bei der es auch einige Fachvorträge zu hören gibt.

+++ www.jobmesse-nuernberg.de

Mittwoch, 20.9.17, von 10 bis 16 Uhr
Meistersingerhalle, Münchener Str. 21, Nürnberg

JuBi Erlangen

Die Messe JuBi Erlangen ist die Jugend-Bildungsmesse und Messe für Schüleraustausch, Highschool, Sprachreisen, Praktika, Au-Pair, Work & Travel und Freiwilligendienste. Zahlreiche Bildungsexperten, Agenturen und Veranstalter aus der ganzen Republik geben auf der JuBi einen Überblick über Programme wie Schüleraustausch, Highschool-Aufenthalte, Sprachreisen, Au-Pair, Work & Travel, Freiwilligendienste sowie Praktika im Ausland. Die JuBi Messe gehört mittlerweile zu den bundesweit größten Spezial-Messen zum Thema Bildung im Ausland. Sie ist also die optimale Anlaufstelle für Reisefreudige, die mal in eine andere Welt schnuppern möchten.

+++ www.weltweiser.de

Samstag, 30.9.17, von 10 bis 16 Uhr
Ohm-Gymnasium (bistrOHM), Am Röthelheim 6, Erlangen

Gewinn für mich. Gewinn für andere

Freiwilligendienste beim Internationalen Bund – 5 Standorte auch in Deiner Nähe: Nürnberg, Regensburg, Bamberg, München und Würzburg

Aus freien Stücken anderen helfen. Sich dabei ausprobieren, mutig Neuland betreten, eigene Grenzen erfahren, sich entwickeln und sich neue Ziele setzen. Einfach anfangen, praktisch tätig werden, für sich selbst, für Kinder, Senioren, Behinderte, für Gäste, für Patienten, für Klienten, für Mensch und Tier. Breit ist das Spektrum der Einsatzmöglichkeiten und das Spektrum der Bildungsmöglichkeiten. Der Erwerb sozialer, kultureller und interkultureller Handlungskompetenzen und der Gewinn an Lebenserfahrung sind wertvoll für die berufliche und persönliche Zukunft der Teilnehmerinnen und Teilnehmer. „Nicht wenige haben dabei sogar ihren „Traumberuf“ gefunden, denn rückblickend wird

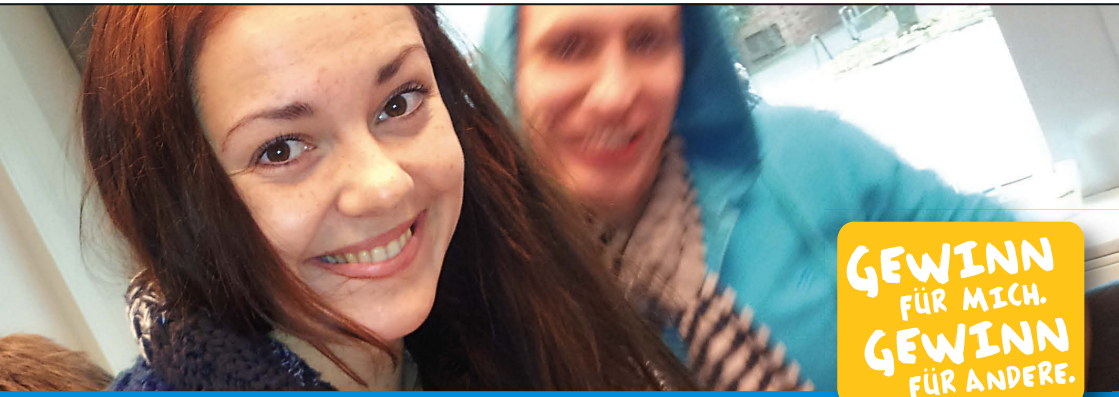

Freiwilligendienste im IB

Berufsorientierung – Persönlichkeitsbildung – Interkulturelle Erfahrungen

Freiwilliges Soziales Jahr
Bundesfreiwilligendienst
FSJ dual mit Mittl. Schulabschluss
www.facebook.com/ib.vap

Infos zu allen Angeboten: Tel. 0911 9453630 oder freiwilligendienste-nuernberg@internationaler-bund.de

Gefördert vom
Bundesministerium für Familie, Senioren, Frauen und Jugend
Bayerisches Staatsministerium für Arbeit und Soziales, Familie und Integration
weltwärts
Der Freiwilligendienst des Bundesministeriums für wirtschaftliche Zusammenarbeit und Entwicklung

www.fsj-nuernberg.de
www.ib-freiwilligendienste.de
www.facebook.com/ib.freiwilligendienste.bayern

Freiwilligen Dienste
FSJ FÖJ VAP BFD
im Internationalen Bund

IB

dieses Jahr häufig als eine intensive und wertvolle Zeit im bisherigen Leben wahrgenommen“, berichtet eine Leiterin der IB-Freiwilligendienste.

Der Internationale Bund (IB), als einer der großen Dienstleister in den Bereichen Jugend-, Sozialesund Bildungsarbeit in Deutschland, ist seit mehr als 50 Jahren erfolgreich in der Freiwilligenarbeit tätig. Als Träger ist der IB verantwortlich für die festgelegten und mit der Einsatzstelle abgestimmten Seminartage. Sie dienen zur Vermittlung der sozialen und persönlichen Kompetenzen und bieten Hilfestellung für die praktische Arbeit sowie für die gesamte pädagogische Begleitung.

Freiwilligendienste sind eine besondere Form des bürgerschaftlichen Engagements und ermöglichen den Teilnehmenden den Erwerbs sozialer und persönlicher Kompetenzen. Der Erfolg hängt entscheidend davon ab, inwieweit Freiwillige erfahren, dass ihr Engagement Wirkungen erzielt - nicht nur durch ihr Handeln in den Einsatzstellen, sondern auch durch den Einbezug ihrer Wünsche, Ideen und kritischen Meinungen. Die „Partizipation“ der Freiwilligen - also ihre Teilhabe, Mitgestaltung und Mitbestimmung - ist als Leitmotiv fest in der Rahmenkonzeption der IB-Freiwilligendienste verankert.

In ihren Einsatzstellen nehmen die Freiwilligen zum Beispiel an Teambesprechungen teil, berichten von ihren Beobachtungen und Erfahrungen und werden bei der Lösung von Problemen mit einbezogen. Besonders hohe Gestaltungsmöglichkeiten haben sie überdies bei der Planung, Organisation und Durchführung ihrer Bildungsseminare beim Internationalen Bund. Hierfür können sie eigenständig Seminarthemen vorschlagen oder unter pädagogischer Begleitung durch den IB sogar eigene Seminareinheiten organisieren und durchführen.

Nähere Informationen und Bewerbungsbögen sind auf unserer Internetseite zu finden unter

www.ib-freiwilligendienste.de
www.fsj-nuernberg.de
www.facebook.com/ib.freiwilligendienste.bayern
www.facebook.com/ib.vap

Gabrielle Säuberlich und Alexander Janke, Berater im Team Akademische Berufe

ProING – AkademikerInnen mit Migrationshintergrund

Die zu wenig beachtete stille Reserve der Region!

Seit 2015 fördert die Agentur für Arbeit Nürnberg Akademikerinnen und Akademiker mit Migrationshintergrund kostenlos mit der Maßnahme des bfz, genannt „ProING“.

Frauen und Männer unterschiedlichster Nation und Studienrichtung werden innerhalb von drei Monaten in Einzel- und Gruppencoachings fit gemacht hinsichtlich ihres Berufswunsches und ihrer Bewerbungsunterlagen. Zudem werden können sie zu Vorstellungsgesprächen individuell gecoacht werden auf Wunsch.
Darin enthalten ist auch ein Praktikum. Da die Teilnehmerinnen und Teilnehmer meistens keine Berufserfahrung in Deutschland haben, ist das Praktikum ein wichtiger „Türöffner“ ins Unternehmen. Arbeitgeber haben so auch die Chance, die Bewerber von der berufspraktischen Seite kennenzulernen.

Nicht allein die Bewerbungsunterlagen entscheiden, sondern vielmehr das Auftreten und das Mitarbeiten des Teilnehmers. Es ist also eine win-win-Situation für beide Parteien.
Wenn das Praktikum nicht ausreicht, hilft die Agentur für Arbeit Nürnberg durch eine Praktikumsverlängerung. Zurückblickend haben seit Beginn im Jahre 2015 so mehr als 50% der Teilnehmerinnen und Teilnehmer einen passenden sozialversicherungspflichtigen Job gefunden und dies auch oft nach vorausgegangener monatelanger und ergebnisloser eigenen Suche.
Voraussetzung ist, dass die Akademikerinnen und Akademiker mit Migrationshintergrund in der Agentur für Arbeit arbeitslos gemeldet sind, Deutsch auf Sprachniveau B2 sprechen und hochmotiviert einen beruflichen Neubeginn suchen.

Team Akademische Berufe der Agentur für Arbeit

Orientierung durch Gestaltung

Allen Schulabsolventen, die nach der Schule gerne wieder etwas mit der Hand und allen Sinnen machen wollen, bietet die Werkbund Werkstatt Nürnberg seit nunmehr 30 Jahren ein besonderes Jahr. Das Vorstudienjahr Gestaltung stellt den idealen Rahmen dar, um durch praktische Arbeit in den Materialwerkstätten eigene kreative Neigungen zu erkennen und zu entwickeln. Im Blockunterricht werden in den vier Werkstätten Glas, Holz, Textil und Metall Basiswissen und Fertigkeiten vermittelt, die für einen Weg in die „kreativen Fächer“ unerlässlich sind. Der Unterricht in Gestaltung erweitert das Spektrum in Zeichnen, Proportionsstudien und der Farb- und Formlehre u.a. Zusatzseminare in Kunst- und Designgeschichte, Modellbau, perspektivischem Zeichnen, Theater und Kommunikation runden das Angebot ab. Die Dozenten, die den Unterricht leiten, sind selbständige Kunsthandwerker, Künstler, Architekten und Designer. Dadurch ermöglicht das Werkstattjahr eine umfassende Orientierung, Einführung und Weiterbildung in allen Grundlagen der Gestaltung auf professioneller Basis. Während der Dauer von neun Monaten kann man sich intensiv mit den gestalterischen Inhalten sinnlich und praktisch auseinandersetzen, um herauszufinden, ob einem eine Ausbildung oder ein Studiengang im künstlerisch-gestalterischen oder handwerklichen Bereich liegt. Für alle die sich Fragen stellen wie: Ist das denn wirklich etwas für mich? Bin ich gut genug? Halte ich das durch? Will ich meine Neigung wirklich zum Beruf machen?

Das Vorstudienjahr ist als Vorpraktikum an vielen Hochschulen anerkannt. Es dient zur Vorbereitung auf das Studium sowie der Aufnahmeprüfung und unterstützt den Erstellungsprozess der Bewerbungsmappe.

Die Werkbund Werkstatt Nürnberg ist am 11. und 12. Juli 2017 auf der Vocatium-Fachmesse für Ausbildung+Studium in der Meistersingerhalle mit einem Stand vertreten.

Das nächste Vorstudienjahr Gestaltung in der Werkbund Werkstatt Nürnberg beginnt am 12. September 2017 und endet am 27. Juli 2018.

Der Deutsche Werkbundtag 2017 findet in Kooperation mit dem Deutschen Werkbund Bayern vom 14. Juli bis 16. Juli 2017 in Nürnberg statt.

Informationsveranstaltung Werkbund Werkstatt Donnerstag, 13. Juli 2017 von 10:30 - 13:00 Uhr

Werkbund Werkstatt Nürnberg,
www.werkbund-werkstatt.de,
E-Mail an: info@werkbund-werkstatt.de

Duale Ausbildung – Trends, Chancen und IHK-Projekte

Foto: IHK

Die Schülerzahlen sind rückläufig, die Wirtschaftslage ist gut und so suchen die mittelfränkischen Betriebe nach Fachkräften: Folglich ist die Situation auf dem Ausbildungsmarkt so gut wie selten zuvor! Und die Betriebe suchen in erster Linie dual ausgebildeten Nachwuchs.

Die IHK Nürnberg für Mittelfranken ist für fast 200 Ausbildungsberufe in der Region zuständig. Darunter sind jede Menge gewerblich-technische Berufe im Bereich der Industrie - allen voran die Metall- und Elektroberufe - sowie kaufmännische Berufe im Bereich Handel und Dienstleistungen. Das breite Berufsspektrum geht von A wie Automobilkaufmann/-frau bis hin zu Z wie Zerspanungsmechaniker/in. Die meistgewählten Berufe im Kaufmännischen sind die Einzelhandelsberufe, der Kaufmann/-frau für Büromanagement und der Industriekaufmann/-frau. Die Top 3 im Technischen sind Industriemechaniker/in, Fachinformatiker/in und Mechatroniker/in.

Auf dem Weg zum Wunschberuf sollte man sich aber nicht auf wenige bekannte Berufe fixieren. Besser ist es, sich umfassend zu informieren, welche Berufe es überhaupt gibt und vor allem, wo Unternehmen aktuell Bedarf haben. Ein idealer Weg, Berufsbilder kennenzulernen sind Praktika. Wer ein wenig flexibel ist, sollte auch eine geeignete Ausbildungsstelle finden. Auf dem Weg dorthin unterstützen die Arbeitsagenturen - und auch die Kammern stehen mit Rat und Tat zur Seite.

Außerdem bietet die IHK Nürnberg für Mittelfranken verschiedene Projekte für die unterschiedlichsten Zielgruppen: Jugendliche, die aus diversen Gründen ohne Unterstützung keine Ausbildungsstelle finden können, unterstützt die IHK mit KollegenCoaching: ein Projekt, das speziell solche Jugendliche in eine Ausbildung vermittelt. Es basiert auf den Grundsätzen „Der Starke hilft dem Schwächeren“ und „Unterstützung auf Augenhöhe“. Besonders engagierte und förderungswürdige Azubis im 2. Ausbildungsjahr unterstützen als Coaches einen Ausbildungseinsteiger im selben Unternehmen. Bei diesen handelt es sich um Jugendliche, die „auf eigene Faust“ keinen Ausbildungsplatz finden konnten und daher besondere Unterstützung benötigen. Ausbildungseinsteiger und Coaches werden zusätzlich in Workshops durch die IHK unterstützt.

Besonders engagierte Berufseinsteiger mit Hochschulzugangsberechtigung haben mit einem Verbundstudium die Möglichkeit, in nur gut vier Jahren eine praxisbezogene duale Ausbildung und parallel dazu einen Bachelor-Abschluss zu erreichen. Rund 1.000 Jugendliche sind derzeit in Mittelfranken als Verbundstudenten registriert.

Infos aus erster Hand rund ums Thema Ausbildung bringen die IHK-AusbildungsScouts in allgemeinbildende Schulen: In diesem bayernweiten IHK-Projekt gehen Azubi-Tandems aus einem kaufmännischen und einem technischen Beruf in Schulklassen. Dort informieren sie die Schülerinnen und

Foto: IHK

Schüler allgemein über die Duale Berufsausbildung, berichten über ihre Erfahrungen und stellen Karrierewege vor.

Und auch für potenzielle Studienaussteiger gibt es spezielle Angebote: Wurden mindestens zwei Semester in einem einschlägigen Studiengang absolviert und 30 ECTS erreicht, kann eine duale Berufsausbildung um 18 Monate verkürzt werden.

Übrigens: Mit einer klassischen Berufsausbildung ist - auch ohne (Fach-)Abitur - ein Abschluss auf Akademikerniveau erreichbar: Im deutschen Qualifikationsrahmen (kurz: DQR) sind Aufstiegsfortbildungen wie beispielsweise zum/zur Wirtschaftsfachwirt/in (IHK) wie der Bachelor auf Stufe 6 eingruppiert, der/die Betriebswirt/in (IHK) wie der Master auf Stufe 7.

Für Unentschlossene, die keinen Plan haben, wohin die berufliche Laufbahn gehen könnte, ist der IHK-Kompetenzcheck21 eine gute Möglichkeit, die eigenen Fertigkeiten, Kenntnisse und Fähigkeiten zu testen und mögliche Berufe aufzuzeigen, in welchen eben diese Kompetenzen gefragt sind.

Zwei Integrationsberater unterstützen speziell Jugendliche mit Fluchthintergrund auf dem Weg in Praktikum, Einstiegsqualifizierung und Ausbildung. Gerade für diese Zielgruppe wurde ein Onlineinstrument entwickelt: Der aus zwei Teilen bestehende „check.work“ ermittelt mit Modul 1 bereits vorhandene Kenntnisse, während Modul 2 analog zum IHK-Kompetenzcheck21 die Fertigkeiten, Kennt-nisse und Fähigkeiten der Zugewanderten erfasst.

+++ www.ihk-nuernberg.de

Euro Akademie

passgenau · praxisnah · persönlich

Starte Deine Zukunft!

Staatlich geprüfte/r
Euro-Management-Assistent/in

Staatlich geprüfte/r
Fremdsprachenkorrespondent/in

Ausbildungsbeginn 09/2017

Aktuelle Infotage: siehe Homepage

Euro Akademie Nürnberg
Karl-Grillenberger-Str. 3a · 90402 Nürnberg
Telefon 0911 2874770 · nuernberg@euroakademie.de
www.euroakademie.de/nuernberg

ESO EDUCATION GROUP

Fremdsprachen beherrschen – eine internationale Karriere starten!

Würden Sie später gerne in einem international erfolgreichen Unternehmen arbeiten?

Mit der Ausbildung zum/r Fremdsprachenkorrespondent/in setzen Sie die ersten Weichen für Ihren persönlichen Erfolg. In allen Branchen, angefangen beim Außenhandel, der Logistik, Produktionsfirmen bis hin zum Flugverkehr und zum Tourismus werden ständig Mitarbeiter/innen mit guten Fremdsprachkenntnissen gesucht. Wir bieten ab dem neuen Schuljahr außer Englisch, Französisch und Spanisch auch die Sprachen Türkisch, Russisch und Italienisch als zweite oder dritte Sprache an. Damit können Sie selbst wählen, welche Sprache zu Ihnen passt und mit welchen Ländern Sie kommunizieren möchten.

Bei der Berufsfachschule für Fremdsprachenberufe der bfz gGmbH In Nürnberg (ehemaliges AEG-Gelände) beginnt am 12. September der Unterricht zum/zur staatlich geprüften Fremdsprachenkorrespondent-/in. Für die zweijährige Berufsausbildung (bei drei Sprachen dreijährig!) müssen Bewerber den Mittleren Bildungsabschluss vorweisen. Fach-/Abiturienten oder andere Bewerber mit Vorkenntnissen in zwei Sprachen (Englisch/Spanisch oder Englisch/Französisch) können die Ausbildung auf ein Jahr verkürzen.

Wer nicht sofort ins Berufsleben einsteigen will, kann nach der Ausbildung auch über das Staatsinstitut III in Ansbach oder München eine Fachlehrerausbildung beginnen oder als staatlich geprüfter Übersetzer oder Dolmetscher weiterstudieren. Die mit uns kooperierende HDBW - Hochschule der Bayerischen Wirtschaft - bietet ein Bachelorprogramm „Betriebswirtschaft - Internationales Management“ an.

Ab Mai 2017 können sich kaufmännische Angestellte und Auszubildende bei einem Kurs freitagabends und samstags auf die externe Prüfung zum/zur staatlich geprüften Fremdsprachenkorrespondent/in vorbereiten. Abendkurse bieten wir auch zur Vorbereitung auf die IHK-Prüfung Fremdsprachenkorrespondent/in und Übersetzer/in.

Nähere Informationen finden Sie unter

www.fremdsprachenschule-nuernberg.bfz.de

www.bbwbfz-seminare.de

Berufsfachschule und Akademie für Fremdsprachenberufe in der bfz gGmbH, Berufliche Fortbildungszentren der Bayerischen Wirtschaft, Fürther Str. 212, Gebäude B1, 90429 Nürnberg, Tel. 0911/93197-419

Die Hans-Weinberger-Akademie der AWO e.V.

Die HWA ist das Bildungsinstitut der Bayerischen Arbeiterwohlfahrt (AWO) e.V. An sieben Standorten in Bayern bietet die HWA Ausbildungen, Fortbildungen und Weiterbildungen sowie verschiedene Studienprogramme an, die im Gesundheitswesen und im Sozialwesen beruflich und persönlich neue Perspektiven eröffnen. Die Kernkompetenz liegt hier bei der Verknüpfung von theoretisch fundiertem Wissen auf neuestem Stand mit den konkreten Anforderungen an die berufliche Praxis. Ziel ist es, die Schüler mit ihrer fachlichen und persönlichen Kompetenz auf die beruflichen Herausforderungen vorzubereiten.

Helden des Alltags –
Der wichtige Beitrag von Altenpflegern

Berufswahlentscheidungen sind nicht immer leicht. Wo kann ich meine Stärken am besten einbringen? Welche Perspektiven bietet mir mein Ausbildungsberuf? Kommt er meinen Fähigkeiten und Vorlie-

ORIENTIERUNG
DURCH GESTALTUNG

Die ideale Basis für ein erfolgreiches **Studium im Bereich Kunst, Design und Architektur**. Zur Orientierung, als Vorpraktikum und zur Mappenvorbereitung.

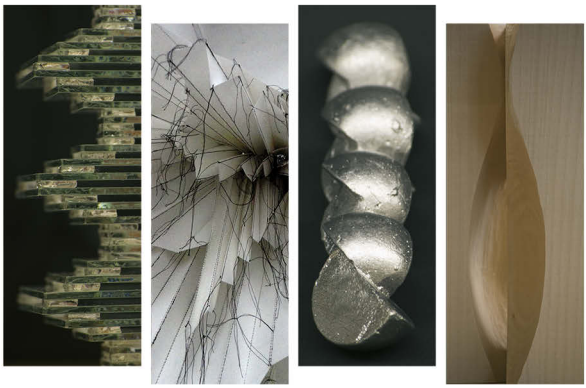

werkbund werkstatt nürnberg
gestalten·handeln·sehen lernen

www.werkbund-werkstatt.de

ben entgegen? Wer eine sinngebende Aufgabe mit Zukunftsperspektive sucht, ist in der Altenpflege genau richtig.
Nahezu Jobgarantie, gute Entwicklungschancen und eine sinnvolle und befriedigende Tätigkeit sprechen für den beruflichen Einstieg. Altenpfleger oder Pflegefachhelfer (Altenpflege) ist ein lebendiger Beruf, in dem Teamarbeit groß geschrieben wird und der voller Möglichkeiten steckt. Kaum ein Dienstleistungsbereich hat die letzten Jahre einen solchen Zuwachs an Mitarbeiter/-innen erfahren wie die Altenpflege. Innerhalb von 10 Jahren hat sich die Zahl nahezu verdoppelt. Die Gründe dafür sind vielfältig, vor allem aber spielen die demografische Entwicklung und die zunehmende Professionalität der Pflege eine große Rolle. Familienverbände verändern sich zusehends, die Pflege von Eltern und Großeltern kann oftmals nicht mehr von Familienmitgliedern übernommen werden. Aber auch die Senioren möchten heute auch im hohen Alter ein selbstbestimmtes Leben führen und ihr Rentendasein selbst gestalten.

Die Ausbildung

Das verändert auch die Anforderungen an Pflege und Betreuung alter Menschen, die Ausbildung passt sich diesen Bedarfen kontinuierlich an. Das macht eine Berufstätigkeit in der Altenpflege so anspruchsvoll, vielfältig und abwechslungsreich. Meist können Absolventen/-innen unter verschiedenen Jobangeboten nach der Ausbildung wählen und schnell Karriere machen.

Weiterbildungsmöglichkeiten

Die Weiterentwicklungsmöglichkeiten sind umfangreich und interessant. Die Auswahl reicht von der Qualifizierung zum Praxisanleiter bis hin zur Einrichtungsleitung, die Dauer kann von einigen Monaten bis zu 3 Jahren dauern und wird meist berufsbegleitend angeboten. Viele sind gesetzlich geregelt und schließen mit einer staatlich anerkannten Prüfung ab.

Studium

In der Pflege steht auch der Weg einer akademischen Karriere offen, mittlerweile auch für Interessenten ohne Hochschulreife. Ob dual oder nach der Ausbildung: Nach einem Studium in der Pflege ist man auf Augenhöhe mit anderen akademischen Berufen im pflegerischen, administrativen und medizinischem Bereich.
An fünf Standorten in Bayern – u.a. auch in Aschaffenburg - bildet die Hans-Weinberger-Akademie der AWO e.V. seit über 30 Jahren Fachkräfte in der Altenpflege aus und weiter.

+++ www.hwa-online.de

Messen machen

Foto: AFAG

Das Nürnberger Unternehmen AFAG Messen und Ausstellungen zählt zu den erfolgreichsten, privaten Messeveranstaltern in Deutschland. Seit 1948 hat die AFAG fast 800 internationale und überregionale Messen durchgeführt. Dazu zählt auch die Consumenta, Bayerns führende Verbrauchermesse, zu der jedes Jahr rund 150.000 Besucher kommen. Darüber hinaus veranstaltet die AFAG deutschlandweit Fachmessen, wie die Gastronomiefachmesse HOGA, die Erfinderfachmesse iENA und die Fachmesse für Aufzugstechnik interlift. Auch Events und Showveranstaltungen, wie die Faszination Pferd mit ihren aufwändigen TOP GALA-Shows, werden von der AFAG durchgeführt.

Die Arbeit bei der AFAG ist abwechslungsreich und von Messe zu Messe neu. Zu den Aufgaben als Veranstaltungskaufmann/ -frau gehört die Unterstützung bei der Konzeption, Organisation und Durchführung von Messen und Events. Neben der

Sie möchten zeigen was Sie können. Sie möchten Ihre Talente entfalten, Ihre Stärken beweisen, Ihre Ideen einbringen. Als herausragende Größe im Gesundheitswesen bereiten wir Sie bestens auf einen spannenden Berufsweg vor: mit viel Verantwortung und ausgezeichneten Entwicklungsperspektiven.

Wir suchen für unsere Direktion Mittelfranken zum 1. September 2018

Auszubildende zum Sozialversicherungsfachangestellten (m/w)

Ihre Ausbildung
- Sie erleben die Praxis dieses vielseitigen Berufsbildes hautnah
- Sie lernen, unsere Kunden fachkundig zu unterstützen und umfassend zu beraten
- Wir bereiten Sie sorgfältig auf den persönlichen Umgang mit Menschen vor
- Wir schulen Sie in unserem AOK-eigenen Bildungszentrum und an regionalen Standorten
- Nach drei Jahren Ausbildung erwarten Sie vielfältige Einsatzmöglichkeiten
- Für (Fach-) Abiturienten (m/w) bieten wir eine verkürzte Ausbildung über zwei Jahre an

Ihre Qualifikation
- Sie bringen als Schulabschluss Mittlere Reife, (Fach-) Abitur oder vergleichbar mit
- Sie sind aufgeschlossen, kommunizieren gern und freuen sich, im Team zu arbeiten
- Sie zeigen Einsatzfreude, Serviceorientierung und Reisebereitschaft

Ihre Bewerbung
Wir freuen uns auf Ihre vollständige Online-Bewerbung bis zum 15. September 2017. Bitte bewerben Sie sich über **www.aok.de/bayern/bewerbung/ausbildung**

Falls Sie noch Fragen zur Ausbildung haben, rufen Sie uns bitte an.

AOK Bayern – Die Gesundheitskasse
Direktion Mittelfranken
Herr Hans-Peter Schneider, Telefon: 0911 218-7240

Schwerbehinderte Bewerberinnen und Bewerber werden bei gleicher Eignung bevorzugt berücksichtigt.

trendence Arbeitgeber 2015/16 DEUTSCHLANDS 100 Top-Arbeitgeber

Zertifikat seit 2010 audit berufundfamilie

Mehr machen. Mehr bewegen. Mehr Zukunft. AOK.

www.aok.de/bayern/bewerbung

Foto: AFAG

Kostenkalkulation stehen kaufmännische Aufgaben rund um die Planung, Ausführung und Nachbereitung der Messen im Vordergrund. Die Ausbildung zum Beruf Veranstaltungskaufmann/ -frau dauert drei Jahre.

Darüber hinaus gibt es die Möglichkeit, bei der AFAG den praktischen Teil eines dualen Studiums zum Bachelor für Messe-, Kongress- und Eventmanagement zu absolvieren. Als Student an der DHBW Ravensburg und bei der AFAG in Nürnberg wird das theoretische betriebswirtschaftliche Fundament mit der praktischen Arbeit in der Berufswelt des Messe- und Kongresswesens verbunden.

Wichtige Voraussetzungen für den Beruf sind Organisationstalent, Kreativität, Flexibilität und Freude im Umgang mit Menschen. Wer darüber hinaus Verhandlungsgeschick, Fremdsprachenkenntnisse und kaufmännisches Interesse hat, wird sich in der Welt der Messen und Events schnell zurechtfinden.

Übrigens: Die AFAG veranstaltet auch die START-Messe, die am 4. und 5. November im Messezentrum Nürnberg Informationen rund um die Themen Unternehmens-Gründung, Finanzierung, Nachfolge und Franchising liefert.

+++ Veranstaltungskaufmann/ -frau
+++ Bachelor für Messe-, Kongress- und Eventmanagement

AFAG Messen und Ausstellungen GmbH, Geschäftsleitung, Messezentrum 1, 90471 Nürnberg, Tel. 0911-9 88 33 100, protokoll@afag.de, www.afag.de

fotolia © Irina K

Neues Vergütungsmodell für wissenschaftliche Publikationen

Lehre und Forschung an den Hochschulen haben waren in den letzten Jahren einem starken Wandel unterzogen. Grund dafür ist insbesondere die Digitalisierung und Vernetzung der Wissenschaft. Da die aktuellen gesetzlichen Regelungen zum Urheberrecht aus diesem Grund nicht mehr zeitgemäß sind, sollen sie nun angepasst werden. Die Hochschulrektorenkonferenz (HRK) und der Deutsche Bibliotheksverband e.V. (dbv) haben bereits in einer gemeinsamen Stellungnahme den Referentenentwurf zur Reform des Urheberrechts nachdrücklich begrüßt. Autoren und Fachverlage haben im Falle von Nutzungen wissenschaftlicher Veröffentlichungen ein berechtigtes Interesse an einer fairen und angemessenen Vergütung. Prof. Dr. Bastian Kaiser und Prof. Dr. Walter Schober, stellvertretender Vorsitzender von Hochschule Bayern e.V. und Präsident der Technischen Hochschule Ingolstadt, sind sich einig: „Als Vergütungsmodell kommt nur die bewährte Pauschalabrechnung über die Verwertungsgemeinschaften in Frage.“ Reform noch vor der Bundestagswahl erforderlich Prof. Dr. Walter Schober verdeutlicht: „Die Neuregelung des Urheberrechts hat im Interesse der Wissenschaftler und Studierenden für die Hochschulen höchste Priorität. Wir hoffen, dass die Reform noch vor den Bundestagswahlen im Herbst 2017 verabschiedet wird.“ Das hoffen auch die vielen Wissenschaftler, die ihre Werke publizieren und dadurch ihren Beitrag zu Forschung und Lehre leisten.

Mach, was wirklich zählt:

ALS SOLDAT AUF ZEIT (M/W) BEIM HEER

▸ Artilleriebataillon 131, Weiden

Bundeswehr

Gleich informieren und beraten lassen:

0800 9800880
(bundesweit kostenfrei)

Karriereberatung Nürnberg
Allersberger Straße 190

bundeswehrkarriere.de

Hans-Peter Schneider, Ausbildungsleiter

„Auf den Berufsmessen in der Region sind die aktuellen Auszubildenden der AOK in Mittelfranken mit vor Ort und informieren über den Berufseinstieg bei der Gesundheitskasse."

Startschuss
für die Bewerbungsphase

AOK in Mittelfranken bietet Ausbildungsplätze für den Berufsstart 2018

Für viele Schülerinnen und Schüler liegt der Start in den Beruf noch in weiter Ferne. Wer die Schule allerdings 2018 abschließt, sollte sich bereits jetzt Gedanken um einen möglichen Ausbildungsplatz machen. Mit dem aktuellen Zwischenzeugnis fällt jetzt der Startschuss für die Bewerbungsphase. „Das große Plus der AOK Bayern ist ihre Ortsnähe und so können wir Berufsstartern aus der Region eine wohnortnahe Ausbildung ermöglichen", so Hans-Peter Schneider, Ausbildungsleiter der AOK in Mittelfranken. Die Azubis zum Sozialversicherungsfachangestellten durchlaufen alle Abteilungen der AOK in Nürnberg und erwerben dadurch umfangreiches Fachwissen über alle Bereiche der Kranken- und Pflegeversicherung. In der AOK-Direktion unterstützen erfahrene Ausbilderinnen und Ausbilder die Berufsstarter. Ergänzt werden die praktischen Lehrinhalte vor Ort durch mehrere zweiwöchige Lehrgänge im AOK-Bildungszentrum in Hersbruck. „Wir legen viel Wert auf eine gute umfassende Beratung unserer Versicherten rund um die vielfältigen Leistungen und Angebote der AOK", erklärt Schneider. „Daher ergänzen spezielle Seminare zur Kundenbetreuung die Ausbildungsinhalte."

Schülerinnen und Schülern finden die AOK als Arbeitgeber gut. Das zeigt das aktuelle Trendence-Schülerbarometer 2016, bei dem die AOK erneut den Spitzenplatz in der Versicherungsbranche belegt. Im Unternehmensvergleich aller Branchen schaffte es die Gesundheitskasse unter die TOP 13. Einmal im Jahr ruft das Institut trendence Schülerinnen und Schüler dazu auf, ihren Wunscharbeitgeber zu wählen.

Die aktuelle Umfrage bestätigt damit auch andere Ergebnisse zur Beliebtheit der Gesundheitskasse. So wurde im vergangenen Jahr die AOK bei den Young Brand Awards, mittlerweile zum vierten Mal, zur besten Krankenkasse gewählt. „Wir bieten Jugendlichen bei uns eine Menge berufliche Perspektiven; so etwas spricht sich eben auch schnell an Schulen und im Freundeskreis rum", erklärt Hans-Peter Schneider.

Wer bei der AOK in Mittelfranken in das Berufsleben starten will, sollte sich über www.aok-azubi.de online bewerben. Bewerbungsschluss für den Berufsstart 2018 ist der 15. September 2017. Weitere Informationen über die Ausbildung als Sozialversicherungsfachangestellter gibt es bei der AOK oder vor Ort bei Hans-Peter Schneider, Ausbildungsleiter bei der AOK Mittelfranken.

+++ Sozialversicherungsfachangestellte/-r

AOK Mittelfranken, Tel. 0911 218-7240, E-mail hans-peter.schneider@by.aok.de

fotolia © bluedesign

Endspurt: Bildungsprämie 2017

Seit Beginn des Bundesprogramms „Bildungsprämie“ vom Staat Ende 2008, haben schon über 250.000 Menschen diese Prämie auch genutzt.

Viele Jahre oder gar Jahrzehnte beim gleichen Unternehmen – diese Lebensläufe werden seltener. Gleichzeitig steigen die Wünsche nach beruflicher Abwechslung und Weiterentwicklung. Beides erfordert, dass wir uns eigenständig um Weiterbildung bemühen, unabhängig vom Arbeitgeber. Hier setzt die Bildungsprämie an: Wer selbst aktiv wird und sich weiterbildet, wird dabei durch einen staatlichen Zuschuss unterstützt. Denn gerade im Beruf ist es wichtig, fachlich „am Ball“ zu bleiben. Damit erlangen wir eine höhere Sicherheit und mehr Übersicht in einer Welt des Wandels.

Um den Erwerbstätigen mit geringerem Einkommen die Teilhabe am lebenslangen Lernen zu erleichtern, führte die Bundesregierung mit der Bildungsprämie im Dezember 2008 ein neues Finanzierungsmodell ein.

Mit der Bildungsprämie fördert der Bund individuelle berufsbezogene Weiterbildung. Berufsbezogen bedeutet, dass die ausgewählte Weiterbildung für den beruflichen Kontext wichtig sein muss – für die aktuelle oder eine geplante neue Tätigkeit. Individuell heißt, dass es um die persönlichen Bildungsinteressen geht – unabhängig von den Interessen des Arbeitgebers. Für die Förderung stehen zwei Möglichkeiten zur Verfügung: der Prämiengutschein und der Spargutschein („Weiterbildungssparen“). Die beiden Gutscheine können miteinander kombiniert werden.

Mit Unterstützung des Europäischen Sozialfonds wurden schon mehrere Hunderttausend Prämiengutscheine für berufsbezogene Weiterbildungen ausgegeben. Weiterbildungen, die den Nutzerinnen und Nutzern der Prämie dabei geholfen haben, sich besser zu qualifizieren, mehr berufliches Selbstvertrauen zu gewinnen, sich auf neue berufliche Aufgaben vorzubereiten und die Gefahr von Arbeitslosigkeit zu verringern.

Bis Dezember 2017 werden noch Gelder ausgegeben! Ob und wer was und wieviel bekommt:

+++ www.bildungspraemie.info

Duales Studium weiterhin auf Erfolgskurs

fotolia © Robert Kneschke

Dual Studierendenzahlen in Bayern auf gleichbleibend hohem Niveau

Im Wintersemester 2016/17 studieren rund 7.000 dual Studierende an den 20 Kooperationshochschulen der Dachmarke „hochschule dual“. Die dual Studierendenzahlen bleiben damit weiterhin auf hohem Niveau. Die Auswertung zeigt auch, dass die Tendenz im Verbundstudium weiter steigend ist.

In der aktuellen Auswertung der Studierendenzahlen des Wintersemesters 2016/17 von hochschule dual absolvieren 6.991 Studierende ein duales Studium in Bayern. Die Studierendenzahlen sind seit Gründung der Initiative hochschule dual im Jahr 2006 kontinuierlich gestiegen. Studierten vor mehr als zehn Jahren gerade einmal 650 Studierende an den 20 Kooperationshochschulen, so hat sich die Zahl mehr als verzehnfacht.

Staatsminister Dr. Ludwig Spaenle: „Die Entscheidung von rund 7000 jungen Menschen für ein Miteinander von Studium und beruflicher Ausbildung und Praxis sagt alles: Theorie und Praxis ist heute mehr denn je angesagt - für die jungen Leute und für unsere Unternehmen. Bayern bietet mit Hochschule dual die richtige Antwort.“

Verbundstudium hat die Nase vorn

Das bayerische Modell bietet zwei Möglichkeiten dual zu studieren. Im Verbundstudium kombinieren die Studierenden ein Hochschulstudium mit einer Berufsausbildung und erreichen nach rund 4,5 Jahren zwei staatlich anerkannte Abschlüsse: Bachelor- und Berufsabschluss. Das Verbundstudium ist am meisten gefragt, knapp 5.000 Studierende haben sich für dieses duale Modell entschieden. Die Tendenz im Verbundstudium ist damit weiter steigend.
Im Studium mit vertiefter Praxis schließt man sein Bachelorstudium in 3,5 Jahren oder ein Masterstudium in 1,5 bis 2 Jahren ab. Die zurzeit rund 2.000 Studierenden in diesem Modell, 100 davon sind Masterstudierende, können neben einem Bachelor- oder Masterabschluss auch mind. 50% längere Praxiszeiten als im regulären Hochschulstudium vorweisen.

20 Kooperationshochschulen und über 200 Studiengänge

Das duale Studium der Dachmarke hochschule dual kann an 20 Hochschulen studiert werden, dazu gehören die 17 staatlichen Hochschulen
für angewandte Wissenschaft in Bayern, die zwei Hochschulen in kirchlicher Trägerschaft in Nürnberg und München und die Hochschule Ulm. Die Kooperationshochschulen von hochschule dual bieten zusammen über 200 Studiengänge an, die dual studiert werden können. Seit Jahren sind die dualen Studienangebote und Studierendenzahlen in den Ingenieurwissenschaften Spitzenreiter. Aktuell studieren in diesem Studienfeld 3.215 dual Studierende. Das Studienfeld Sozial- und Gesundheitswesen ist mit 1.648 Studierenden auf Platz zwei, gefolgt von 1.197 Studierenden im Studienfeld Wirtschaftswissenschaften auf Rang drei. „Wir sind mit der Entwicklung der dual Studierendenzahlen sehr zufrieden. Zeigt sie doch, dass das duale Studium bei Unternehmen und Studieninteressierten gleichermaßen ankommt. Es wird immer wichtiger, ein sehr gutes akademisches Studium an den Hochschulen für Angewandte Wissenschaften eng mit beruflicher Praxis zu verzahnen, um den Anforderungen des Arbeitsmarktes gerecht zu werden“, so der Leiter von hochschule dual Prof. Dr. Karl Stoffel.

Über 1.300 Unternehmen

Der positive Trend im dualen Studium zeigt sich auch bei den Unternehmenspartnern von hochschule dual. Über 1.300 Unternehmen und
Betriebe bieten das bayerische duale Modell an. Die teilnehmenden Unternehmen der Initiative kom-

HANS-WEINBERGER-AKADEMIE
der AWO e.V.
Beste Bildung gelingt mit uns

BERUFSFACHSCHULEN FÜR ALTENPFLEGE UND ALTENPFLEGEHILFE DER HWA IN **FÜRTH**!
EINE GUTE WAHL!

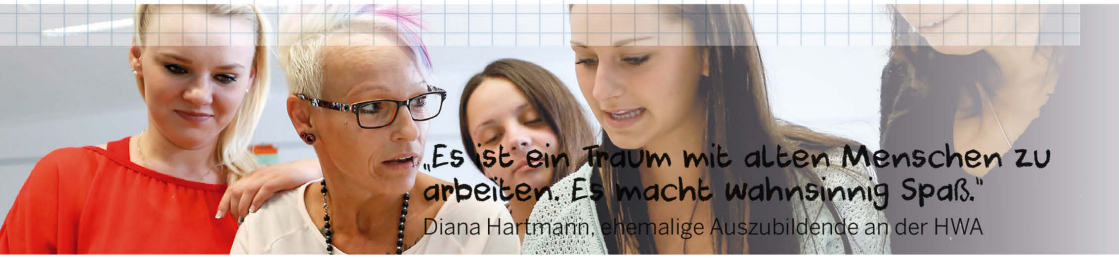

- AUSBILDUNG ZUM/ZUR ALTENPFLEGER/IN
  START: SEPTEMBER 2017
- AUSBILDUNG ZUM/ZUR PFLEGEFACHHELFER/IN (ALTENPFLEGE)
  START: SEPTEMBER 2017

JETZT INFORMIEREN!
ONLINE ODER UNTER TEL.: +49 911 74097-0

WWW.**HWA-ONLINE**.DE

fotolia © Christian Jung

men aus den verschiedensten Branchen und sind über ganz Bayern von den Großstädten bis hinein in die ländlichen Regionen verteilt. Genau diese sehr breite geographische Verteilung findet sich auch bei den Hochschulen für Angewandte Wissenschaften. Von Aschaffenburg bis Rosenheim und von Hof bis Kempten bieten sich die Hochschulen als Kooperationspartner für die Unternehmen an. Die Kooperationen verbinden dabei Wissenschaft und Praxis und lassen beide Seiten vom Technologie- und Wissenstransfer profitieren.

hochschule dual wurde 2006 als Initiative von Hochschule Bayern e. V. gegründet, um alle dualen Studienangebote an den staatlichen bayerischen Hochschulen für angewandte Wissenschaften unter einem Dach zu bündeln. An den beteiligten Hochschulen gibt es über 200 Studiengänge, die eine Verknüpfung von Hochschulstudium und Berufsausbildung (Verbundstudium) oder eine Verknüpfung von Hochschulstudium und betrieblicher Praxis (Studium mit vertiefter Praxis) bieten. Seit der Gründung der Initiative ist die Zahl der Studierenden von 650 auf knapp 7.000 angewachsen. Weitere Informationen unter

+++ www.hochschule-dual.de

Foto: djd/Berufsverband der Präventologen

„Menschen motivieren, ihr Leben positiv zu verändern“

Eine Ausbildung zum Präventologen bietet interessante Berufschancen

(djd). „Menschen zu motivieren. Ihr Leben positiv zu verändern - das sehe ich als meine Berufung.“ Das sagt Christine Stehling, sie ist selbstständige Präventologin in Frankfurt am Main. Nach 20 Jahren Tätigkeit im Bauwesen wechselte die Bauingenieurin und begeisterte Hobbysportlerin vor einigen Jahren in die Gesundheitsbranche, da ihr in ihrem bisherigen Beruf zunehmend der Kontakt zu den Menschen fehlte. Nun berät sie Menschen, wie sie ihre Gesundheit erhalten sowie Krankheiten und Stress vorbeugen können.

Auch für Quereinsteiger interessant

Präventologen kommen aus den unterschiedlichsten Tätigkeitsbereichen - aus klassischen Gesundheitsbereichen, sozialen und pädagogischen Berufen. Sie sind Quereinsteiger oder sehen die Ausbildung als sinnvolle Ergänzung zu ihrem Beruf an. Wie etwa Dr. Thorsten Rarreck. Der Facharzt für Orthopädie und Sportmedizin absolvierte von 2012 bis 2014 beim Berufsverband der Präventologen e.V. ein Fernstudium und war davon sehr angetan. Die Angebote gäben wertvolle Antworten darauf, womit sich viele Ärzte heute schwer tun: „Viele wissen zwar, welche Bedingungen vorhanden sein müssen, damit ein Mensch gesund bleibt. Aber sie wissen nicht, wie sie diese Bedingungen vermitteln sollen.“ In seiner Praxis in Gelsenkirchen arbeitet Rarreck mit einem ganzheitlichen Ansatz und animiert die Patienten zum aktiven Mitgestalten ihrer

Foto: djd/Berufsverband der Präventologen

Wer gerne im Gesundheitsbereich arbeitet, für den kann eine Ausbildung zum Präventologen genau das Richtige sein.

Gesundheit. Detaillierte Informationen zur Ausbildung zum staatlich geprüften Präventologen gibt es unter www.praeventologe.de.

Breitgefächerte Ausbildung

Präventologen beraten ihre Kunden in allen Gesundheitsfragen und helfen bei der Umsetzung individueller Gesundheitsprophylaxe. Dank der breitgefächerten Ausbildung können sie in vielen Bereichen arbeiten: in Gesundheitszentren, Schulen, Unternehmen, Altenheimen, Wellnesshotels oder eben einer eigenen Praxis. Lehrgänge an Schulen bietet beispielsweise Thomas Böhm an. Mit Beginn des Vorruhestandes wollte der Berufsschullehrer und Studienseminarleiter für angehende Lehrer noch einmal etwas Neues wagen und suchte nach einer selbstständigen Tätigkeit, die mit dem Thema Gesundheit zu tun hat. Neben Kursen an Schulen bietet der staatlich geprüfte Präventologe nun in seiner Praxis in Roßdorf systematische Beratung, Präventionsberatung und Gruppenkurse an, zum Beispiel für die Zielgruppe „Männer 50plus“.

Unter anderem sind diese Qualifikationen möglich:

- Präventologe
- Kita-Präventologe
- Schul-Präventologe
- Betriebspräventologe
- Gesundheits- und Lebenskompetenz (GLK)- Trainerausbildung

Das berufsbegleitende Fernstudium zum Präventologen beispielsweise dauert in der Regel zwölf Monate und umfasst neben dem Selbststudium auch den Besuch von sechs Fachseminaren (am Wochenende) sowie eine präventologische Praxisarbeit.

+++ www.praeventologe.de
Telefon 0511-8667845

Wir sind die führende private Messegesellschaft in Deutschland und suchen ab September 2017

Auszubildende

Veranstaltungskaufmann/-frau

und eine/n Studierende/n an der DHBW Ravensburg zum

Bachelor (BWL) für Messe-, Kongress- & Eventmanagement

Wir bieten eine vielseitige und interessante Arbeit und besondere soziale Leistungen.

Wenn Sie gern verantwortungsbewusst in unserem Team arbeiten möchten, dann senden Sie uns Ihre Bewerbungsunterlagen

AFAG
WIR MACHEN MESSEN

AFAG Messen und Ausstellungen GmbH
Geschäftsleitung
Messezentrum 1, 90471 Nürnberg
☏ 09 11 - 9 88 33 - 100
protokoll@afag.de · www.afag.de

fotolia © vege

Erfolgsfaktor „Fremdsprachenberufe“

Wer Fremdsprachen liebt und einen Beruf sucht, der „up to date“ ist, ist an der Euro Akademie Nürnberg goldrichtig.
Als Fremdsprachenkorrespondent/in kann man Länder- und Sprachgrenzen überschreiten und damit Verbindungen zwischen unterschiedlichen Kulturen herstellen. Man übernimmt fremdsprachigen Schriftverkehr und erledigt einfache Übersetzer- und Dolmetscherarbeiten.
Als Euro-Management-Assistent/in organisiert man Tagungen und Konferenzen, erstellt Präsentationsunterlagen für Verhandlungen und erarbeitet Entscheidungsgrundlagen. Darüber hinaus übernimmt man die teilweise fremdsprachliche Korrespondenz mit Geschäftspartnern. Es ist so: Die Kenntnis von Fremdsprachen ist heute der Schlüssel für viele berufliche Möglichkeiten und ein entscheidender Aspekt bei der Stellenbesetzung in Wirt-schaft und Verwaltung.

An der Euro Akademie wird die Freude am lebenslangen Lernen vermittelt. Dort ist es auch möglich, erst einen Beruf zu lernen und dann direkt ein Aufbaustudium aufzunehmen. Auch die langjährige Zusammenarbeit mit renommierten nationalen und internationalen Hochschulpartnern zeichnet die Euro Akade-mie aus. Bundesweit gibt es 38 Akademien – und einmal direkt in Nürnberg. Ausbildungs-beginn ist wieder im September 2017 - Schnuppertermin oder Beratung? Einfach anrufen.

+++ Staatlich geprüfte/r Fremdsprachenkorrespondent/in +++ Staatlich geprüfte/r Euro-Korrespondent/in +++ Staatlich geprüfte/r Euro-Management-Assistent/in +++

Euro Akademie Nürnberg, Staatlich anerkannte Berufsfachschule für Fremdsprachenberufe, Karl-Grillenberger-Str. 3a, 90402 Nürnberg, Tel. 0911 287 47 70, nuernberg@euroakademie.de, www.euroakademie.de

Plattform zum Pauken

Beruf/Karriere: In einem reinen Online-Studium zum Wirtschaftsjuristen

(djd). Ob Mediator, Unternehmensberater, Insolvenzverwalter oder Mitarbeiter in Personal- und Rechtsabteilungen: Die Einsatzgebiete von Wirtschaftsjuristen sind außergewöhnlich vielfältig. Sie sind immer dann gefragt, wenn Wirtschaft und Recht zusammentreffen, wenn betriebswirtschaftliche und juristische Qualifikationen erforderlich und Grundlage von Entscheidungen sind. Wer sich zum Wirtschaftsjuristen qualifizieren will und aufgrund beruflicher oder familiärer Verpflichtungen an keiner Präsenzhochschule studieren kann oder möchte, für den ist ein reines Online-Studium optimal. Die Lerninhalte sind jederzeit und von überall aus abrufbar, eine Präsenzpflicht gibt es lediglich bei der abschließenden Prüfung.

Studienbeginn alle zwei Monate

So bietet etwa die Hamburger Fern-Hochschule (HFH) Bachelor- und Masterstudiengänge in Wirtschaftsrecht an, die auf einer modernen Lernplattform komplett online absolviert werden können und keine persönliche Anwesenheit erfordern. Der Bachelorstudiengang erstreckt sich über acht Se-

MACH MEHR AUSBILDUNG

Kaufleute für Büromanagement gesucht

Vertrauen ist das Fundament jeder Partnerschaft. Darum planen wir zielorientiert und bis zur Fertigstellung des gesamten Projektes. Was wir beginnen, bringen wir konsequent zu Ende. Seit mehr als 30 Jahren stehen wir für die gesamte Wertschöpfungskette rund um die Immobilie. Als Initiator, Projektentwickler, Bauträger und Investor bieten wir komplette Leistungspakete und realisieren komplexe Immobilienprojekte.

Wir bieten zum 01. September 2017 Ausbildungsplätze zur/zum

Kauffrau/-mann für Büromanagement

Du hast den MSA oder (Fach-) Abitur mit sehr guten bis guten Leistungen in Deutsch und Mathematik, EDV-Kenntnisse (Word, Excel, PP...), bist teamfähig, lern- und leistungsbereit mit der nötigen Eigeninitiative und Sorgfalt?

Dann schicke uns deine aussagekräftige Bewerbung mit allen relevanten Anlagen ausschließlich als PDF per E-Mail an:
carolin.lechner@sontowski.de

Immotions by sontowski & partner GROUP sontowski.de

Sebastianstraße 31 | 91058 Erlangen-Tennenlohe | Telefon: +49 9131 7775-0 | info@sontowski.de

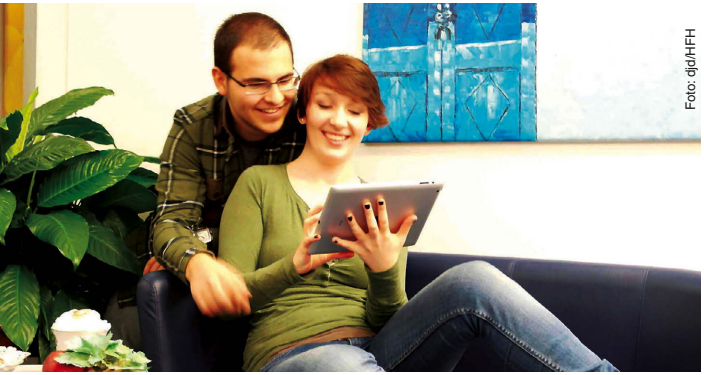

Foto: djd/HFH

Auch beruflich Qualifizierte wie Meister oder Fachwirte mit anerkannter Fortbildungsprüfung und Erwerbstätige mit Ausbildung und mehrjähriger Berufserfahrung können sich einschreiben.

Foto: djd/HFH

Die Einsatzgebiete von Wirtschaftsjuristen sind außergewöhnlich vielfältig. Sie sind immer dann gefragt, wenn Wirtschaft und Recht zusammentreffen.

Foto: djd/HFH

Die Bachelor- und Masterstudiengänge in Wirtschaftsrecht können komplett online absolviert werden.

Alle Lerninhalte sind vom eigenen Rechner abrufbar, von der Vorlesung via Hörfilm über Übungen bis zur Prüfungsvorbereitung. So kann man studieren, wann, wo und so lange man will. Die Klausuren können bundesweit an mehr als 20 Prüfungszentren abgelegt werden. Ein weiterer Vorteil eines solchen Online-Studiengangs: Der Studienbeginn ist alle zwei Monate möglich - beispielsweise am 1. November 2016, zu Jahresbeginn 2017 und am 1. März 2017. Auch die Prüfungen können alle zwei Monate abgelegt werden. Unter www.online-hfh.de gibt es alle weiteren Informationen.

Austausch über das Internet

Auch beruflich Qualifizierte mit einer anerkannten Fortbildungsprüfung wie Meister oder Fachwirt sowie Erwerbstätige mit Ausbildung und mehrjähriger Berufserfahrung können sich einschreiben. So kann man ohne Abitur in zwei Studiengängen sogar zum Master gelangen und eine besonders gute Qualifikation erwerben. Online lernen heißt im Übrigen nicht, dass man dabei völlig alleine dasteht. Auch über das Internet können Studierende sich miteinander austauschen, Lerngruppen bilden und Aufgaben gemeinsam bearbeiten. Natürlich erfordert die Möglichkeit der freien Zeiteinteilung auch bei bester Betreuung ein gewisses Maß an Disziplin, Motivation und Selbstorganisation.

+++ www.hamburger-fh.de

Foto: djd/Studienkreis

Schulstress nein danke !

Online-Lernen und eine effektivere Organisation sorgen für bessere Noten

(djd). Freizeitaktivitäten wie Fußballtraining und Musikschule sind wichtig für Schüler, um dem schulischen Leistungsdruck und Stress positive Erlebnisse entgegenzusetzen. Damit Schüler Zeit für Spiel, Sport und Spaß haben können, sind zeitsparende Lernformen gefragt. Moderne Nachhilfe-Institute stellen sich darauf ein und steigern mit der Nutzung wirkungsvoller Methoden den Lerneffekt. Das beginnt schon mit der Wahl der Unterrichtsmedien. „So unerlässlich der Unterricht im Institut ist, um die Schüler intensiv kennenzulernen, so wichtig ist es, beim Lernen auch Zeit zu sparen. Ein Weg dahin ist der Online-Unterricht“, erklärt Thomas Momotow vom Nachhilfe-Institut Studienkreis.

Foto: djd/Studienkreis

Mit Soforthilfe via Internet können Wissenslücken schnell geschlossen werden

Foto: djd/Studienkreis

Wer Online-Angebote zum Lernen nutzt, kann sich punktgenau auf Prüfungen vorbereiten.

Mit Online-Soforthilfe Wissenslücken schnell schließen

Schüler des Instituts können deshalb die sogenannte Hausaufgaben-Soforthilfe nutzen. So werden Wissenslücken dann geschlossen, wenn sie sichtbar sind. Vor einer Klassenarbeit beziehungsweise Schulaufgabe oder einer Prüfung ist dies besonders hilfreich. Das Online-Angebot kann man auf www.studienkreis.de kostenfrei testen. Viele weitere Tipps zum Online-Lernen findet man unter www.rgz24.de/online-lernen. Daneben gibt es auch noch den Einzelunterricht, der online via Webcam und Headset mit einem professionellen Nachhilfe-Lehrer abgehalten wird. Dieser Unterricht wird inhaltlich auf die individuellen Bedürfnisse abgestimmt und kann zeitlich ganz flexibel vereinbart werden.

Tipps und Tricks für effektiveres Lernen

Wer gelernt hat, sich beim Lernen lästige Zeitfresser vom Hals zu halten, hat mehr Freiräume. Mit ein paar kleinen Tricks ist das ganz einfach. So bewahrt ein sinnvoll aufgeräumter Schreibtisch vor unnötigem und langwierigem Suchen nach wichtigen Lernmaterialien oder Büchern. Und wer mit einem Blick ins Hausaufgabenheft weiß, was er zu tun hat, muss nicht extra seine Klassenkameraden anrufen, um dies herauszufinden. Wirkungsvoll ist auch ein Lernplan. Wer den hat, der muss nicht lange überlegen, was am dringendsten gelernt werden muss, sondern kann sofort starten.

Durch Mitarbeit zu guten Noten

Ganz ohne zusätzlichen Zeitaufwand können Schüler direkt im Unterricht punkten, indem sie aufmerksam mitarbeiten. Deswegen verbringen sie nicht mehr Zeit in der Schule als sonst, sie nutzen diese Zeit nur besser. Schüler, die sich aktiv beteiligen, sich melden, wenn sie Fragen beantworten können, oder auch einmal selbst die eine oder andere Frage stellen, bleiben Lehrern meist in besserer Erinnerung als Schüler, die sich nicht beteiligen oder gar stören. Mehr Tipps für Schüler gibt es unter

www.studienkreis.de.

Profi an der Spritzpistole

Fahrzeuglackierer brauchen ein gutes Auge, eine ruhige Hand und etwas Verständnis für chemisch-physikalische Zusammenhänge.

Berufe: Fahrzeuglackierer lassen Autos in voller Schönheit erstrahlen

(djd). Über die Schönheit von Graffitis auf Hauswänden lässt sich streiten - Sprayer erfreuen sich nicht immer großer Beliebtheit. Es sei denn, sie machen die Lust an der Farbgestaltung größerer Objekte zum Beruf. Dazu muss man nicht in die Kunst gehen, auch beim Fahrzeuglackierer ist Kunstfertigkeit gefragt. Eine neue Farbe für den Pkw, eine Intensiv-Pflegekur fürs Lackkleid oder ein individueller Schriftzug für ein Unternehmen: Der Fahrzeuglackierer ist der Profi, wenn es um die Bearbeitung und Gestaltung der Oberflächen von Fahrzeugen geht.

Umfassende Aufgaben bis hin zum perfekten Finish

Wer sich für die dreijährige Ausbildung zum Fahrzeuglackierer interessiert, sollte nicht nur ein gutes Auge für Farben und Gestaltung, sondern auch physikalisch-technisches Verständnis mitbringen. Neben dem Finish, das mit der Spritzpistole aufgetragen wird, gehören zu dem Beruf eine ganze Reihe weiterer Tätigkeiten, die der Lackierer weitgehend selbstständig durchführt. Bevor etwa ein ramponierter Kotflügel eine neue Farbe erhält, müssen Dellen ausgebeult, unter Umständen Roststellen entfernt sowie Grundierungen aufgetragen und fein verschliffen werden.

Nach erfolgreicher Lackierung erfolgt dann das Nachpolieren für den letzten Schliff. Auch die Versiegelung von Hohlräumen, die Montage und Demontage von Anbauteilen sowie der Kontakt mit Kunden, die Beratung suchen, gehört zu den Aufgaben. Um aus über 2.500 Lackrezepturen und Farbtönen genau die richtige zu finden, die zum Fahrzeug des Kunden passt, ist ein gutes Auge, viel Fingerspitzengefühl und Basiswissen in Chemie gefragt. Unter www.autoberufe.de gibt es mehr Informationen zu Ausbildung und Berufen rund um Fahrzeuge sowie eine Stellen- und Azubi-Börse.

Fahrzeuggestaltung mit verschiedenen Techniken

Wenn es um die Herstellung von Schriftzügen oder anspruchsvollen Bildmotiven auf Fahrzeugoberflächen geht, dann kommen weitere Materialien und Geräte ins Spiel. Schablonen und Folien, Pinsel und Rollen oder Airbrush-Techniken: Nach der Ausbildung soll der Fahrzeuglackierer selbst beurteilen können, welche Aufgabe sich mit welchen Mitteln am besten lösen lässt.

+++ www.autoberufe.de

fotolia c tomhanisch

Wie werde ich Superstar?

Welcher Teenie träumt nicht von der großen Karriere als Popstar – Geld, Groupies, Bravo-Titelseiten winken! Doch wie wird man eigentlich Sänger/In und muss es wirklich die Karriere im großen Rampenlicht sein? Nun, ob mit Band oder als Solokünstler, mit Instrument oder ohne – verschiedene Wege führen auf die Bühne und so gibt es kein pauschales Rezept, dafür aber viele Möglichkeiten, die es noch vor 20 Jahren nicht gab.

Wichtig ist es, selbst Initiative zu ergreifen und sich für seine Karriere ins Zeug zu legen. So sollte man auf jeden Fall jede Möglichkeit nutzen, seine Musik öffentlich zugänglich zu machen: Youtube-Videos online zu stellen sind ein guter Anfang. Aber auch Live-Auftritte sind von großer Wichtigkeit. In Nürnberg, Fürth und Erlangen gibt es zahlreiche Newcomer-Bühnen und –Contests, zu denen man sich anmelden kann. Hier kann man auf sich aufmerksam machen und darüber hinaus erste Bühnenerfahrungen sammeln. Wer dran bleibt, immer wieder kleinere Auftritte in Jugendzentren, auf Kirchweihen etc. absolviert, der macht sich regional und mit Glück auf überregional einen Namen. Kontakte zu Veranstaltern, Promoleuten, Eventagenturen etc. zu knüpfen und zu pflegen, Zuverlässigkeit und Freundlichkeit sind das A und O. Starallüren sollte man sich sparen, auch wenn man es irgendwann geschafft hat. Man sieht also – nicht nur Talent, sondern vor allem Arbeit und Hartnäckigkeit sind wichtig, wenn man Karriere machen will.
Ob man eine klassische Gesangsausbildung macht, Gesangsunterricht nimmt, eines oder mehrere Instrumente spielt – das bleibt jedem selbst überlassen. Generell gilt jedoch: Je mehr man kann und vorzuweisen hat, desto besser.
Und ja, natürlich kann man an Castingshows teilnehmen, doch zeigt sich, dass man von den meisten Gewinnern solcher Formate nicht mehr viel gehört hat. Außerdem sind die Verträge, die man mit den Sendern schließen muss, nicht immer vorteilhaft für die eigene Karriere.

Eine weitere Frage, die man sich stellen sollte ist, ob man überhaupt auf die große Bühne möchte. Denn es gibt viele Möglichkeiten, im Musikgeschäft tätig zu sein. Wer z.B. professionell als SängerIn/MusikerIn tätig sein möchte, der kann Musik studieren, als Background- oder Studiomusiker tätig sein. Auch so besteht das Berufsleben aus Musik – aber es ist alles in allem trotzdem geregelter. Und solider.

Wer Musik machen möchte, aber nicht unbedingt ins große Business einsteigen will, der kann sich aber auch eine Existenz mit einer guten Hochzeitsband oder Coverband aufbauen.

Es muss nicht immer die Karriere als Künstler sein – um die Musik herum gibt es viele Möglichkeiten, die man – je nach Begabung – in Erwägung ziehen kann:

Tontechniker

Musikalische Begabung und ein hervorragendes Gehör sind essentiell – der Schulabschluss ist dagegen weniger wichtig, wenn man TontechnikerIn werden will. Man kann entweder eine Ausbildung an einer privaten Schule – etwa der Europäischen Medien- und Event-Akademie in Baden-Baden, der Schule für Tontechnik in Wuppertal oder eine klassische Ausbildung in einem Betrieb absolvieren. Als Tontechniker – oder Audiotechniker hat man Einsatzgebiete bei Film- und Fernsehproduktionen, Hörfunksendern oder Musikproduktionen. An Schulen wie dem SAE Institute (Standorte in Berlin, Frankfurt, Hannover, Bochum, Leipzig, Stuttgart, Hamburg, Köln und München) kann man den BA/BSC in Audio Production machen, der einen für den Einsatz in den verschiedensten Bereichen der Audioindustrie qualifiziert. Die SAE bietet darüber hinaus zahlreiche andere Möglichkeiten der Ausbildung im Audio- und Musikbusiness-Bereich.

Musikproduzent

Die Berufsfelder des Musikers und des Tontechnikers vereint der Produzent in sich – zumindest muss er für beide Seiten ein Gefühl haben. Er muss Musik verstehen, offen für neue Klänge sein und gleichzeitig aber auch technisch versiert sein, um den Klang so umzusetzen, wie er ihn sich vorstellt. Der Weg von der Idee zum radiotauglichen Mix ist lang. Man kann sich vieles selbst beibringen, Autodidakten sind hier klar im Vorteil, aber es gibt natürlich auch Schulen, an denen man das Handwerk lernen kann, etwa die oben genannte SAE, dem Produzentrum in Berlin und Mannheim, der Deutschen Pop Akademie in Nürnberg, München, Stuttgart, Leipzig und vielen weiteren Standorten und anderen Schulen.
Daneben gibt es noch zahlreiche andere Berufe in der Branche, etwa die des Tonmeisters, Audio Designers und viele mehr! Am besten ist es, sich gut zu informieren, denn so findet man je nach Begabung den optimalen Job in der Branche, auch wenn man kein Musikgenie ist!

Promotion & mehr

Wer mit Musik zu tun haben möchte ohne selbst aktiv an der Gestaltung von Musik tätig zu sein, der kann es in der Promo- oder Eventbranche versuchen. In eine Promotionagentur gelangt man über viele Wege, etwa über den Quereinstieg nach dem Studium. Man promotet dann Künstler bzw. deren neuste Werke, Tourneen etc. – Man schreibt Pressemitteilungen, sorgt dafür, dass diese auch in der Presse landen, vermittelt Interviews, kümmert sich also alles in allem darum, dass der Künstler sich verkauft. So ist man im Business dabei, gestaltet es ein Stück weit sogar mit.

Eventmanager

Als EventmanagerIn ist man dafür zuständig, Konzerte und Tourneen der Künstler zu organisieren. Man kooperiert mit den regionalen Veranstaltern, kümmert sich um die Veranstaltungsorte, kalkuliert die Budgets, kümmert sich um Werbung, um das Personal und all die Dinge, die zum Gelingen eines Events dazu gehören. Man muss also ein richtiges Organisationstalent sein! Eventmanagement kann man an zahlreichen Schulen studieren, z.B. an der International Business School in Nürnberg.

Roadie

Rumkommen, die Welt sehen, große Künstler hautnah erleben – das kann man als Roadie, oder, wie der Beruf offiziell heißt „Fachkraft für Veranstaltungstechnik“. Es handelt sich um einen offiziellen Ausbildungsberuf, aber natürlich ist auch hier der Quereinstieg möglich, gerade, wenn man sich bereits gut mit Ton- und Veranstaltungstechnik auskennt und/oder selbst Musiker ist. Ein Roadie ist für so gut wie alles zuständig: Bühne auf- und abbauen, Instrumente anschließen, stimmen, auf- und abbauen, in Kisten verstauen und in den LKW laden und all diese Dinge. Als Roadie muss man bereit sein, wochen- manchmal sogar monatelang auf Tour zu gehen. Das kann ganz schön auszehren. Die Regel ist das jedoch nicht, es gibt auch die Möglichkeit, als Veranstaltungstechniker nur vor Ort im Einsatz zu sein. Vervollständigt werden üblicherweise Roadies heutzutage von ihren Helferlein, den Stagehandes, die Kabel aufrollen, beim Be- und Entladen helfen und andere derartige Arbeiten übernehmen.

Berufsfachschule für Fremdsprachenberufe Nürnberg der bfz gGmbH

Schulische Ausbildung zum/zur

staatlich geprüften Fremdsprachenkorrespondenten/-korrespondentin

12. September 2017

Fremdsprachen: Englisch, Französisch, Italienisch, Russisch, Spanisch, Türkisch

www.fremdsprachenschule.bfz.de
www.facebook.com/sprachausbildung

Frau Dr. Sigrid Sittler
Schulleiterin

0911 93197-419
berufsfachschule@n.bfz.de

Fürther Straße 212
90429 Nürnberg

Berufsfachschule für Fremdsprachenberufe Nürnberg der Beruflichen Fortbildungszentren der Bayerischen Wirtschaft (bfz) gGmbH

Foto: djd/Steuer-Fachschule Dr. Endriss/Sergey Nivens - Fotolia

Zeit zu wechseln

Ratgeber Beruf: Viele Menschen wollen oder müssen noch mal ganz neu anfangen

(djd). Bleiben oder gehen? Diese Frage stellt sich für die meisten Arbeitnehmer irgendwann, der lebenslange Job bei einem einzigen Arbeitgeber ist zur Ausnahme geworden. Die Gründe für einen Wechsel sind vielfältig. „Wenn man keine Perspektiven mehr sieht oder nicht mehr motiviert ist, wenn man den Eindruck hat, nicht mehr vorwärts zu kommen oder sich von den Aufgaben überfordert fühlt, ist es oftmals Zeit zu gehen“, meint Berufsexperte Oliver Schönfeld von Ratgeberzentrale.de. Die Motive, so Schönfeld, könnten aber auch sehr individuell sein: Die Bankkauffrau, die weniger Kundenkontakt möchte und am liebsten nur noch in der Buchhaltung arbeiten würde, die Pflegerin, die ihren Job aus gesundheitlichen Gründen nicht mehr „packt“, oder Frauen, deren Zeitvertrag bei der Bundeswehr ausläuft. Die Frage ist nur: Was soll man stattdessen machen?

Ausgezeichnete Chancen im Finanz- und Rechnungswesen

Ausgezeichnete Chancen bieten sich etwa im Steuer- und Rechnungswesen, Arbeitgeber suchen oftmals händeringend nach Fachkräften. Für Neueinsteigerinnen steht dann erstmal eine Weiterbildung auf dem Programm, wer schon einmal in dem Bereich aktiv war, muss sein Wissen auffrischen. Denn die gesetzlichen Anforderungen etwa im Steuerrecht sind komplex, die Vorschriften wechseln oft. Ein weiterer Vorteil für Neueinsteigerinnen oder Rückkehrerinnen: Gerade in dieser Branche gibt es viele Teilzeitjobs: Das kommt denen, die erst einmal nicht in Vollzeit wieder einsteigen wollen oder können, zugute. Bei einem Weiterbildungskurs ist eine persönliche und vertrauensvolle Betreuung durch den Fortbildungsträger unerlässlich. Die Steuer-Fachschule Dr. Endriss beispielsweise ist die größte Spezialschule im Steuer-, Rechnungswesen und Controlling und seit über 65 Jahren erfolgreich. Hier wird auf die individuelle Komponente besonderer Wert gelegt. Unter www.endriss.de gibt es Termine und Inhalte aller Kurse sowie kostenfreie Gasthörerscheine.

Üppige staatliche Förderung für Fortbildung

Vor der Lehrgangswahl kann man sich bei einer der bundesweit angebotenen Informationsveranstaltungen, durch kostenloses Gasthören oder durch Leseproben ein eigenes Bild von den Lehrgängen machen. Je nach zeitlicher Verfügung bietet die Schule Vollzeit-, Abend-, Samstags- oder Fernlehrgänge an. Der Staat greift Fortbildungswilligen im Übrigen massiv unter die Arme. Neben dem Meister-BAföG stehen unterschiedliche Förderprogramme der einzelnen Bundesländer sowie Bildungsgutscheine oder -prämien zur Verfügung.

+++ www.endriss.de

Erfolgsblockaden lösen

Selbstständigkeit: Eine gute Idee und viel Motivation reichen oft nicht aus

(djd). In Deutschland gibt es mehr Freiberufler als je zuvor: Die aktuell etwa 1,3 Millionen Selbstständigen dürften mittlerweile zehn Prozent des Bruttoinlandsprodukts erwirtschaften. Um sich beruflich selbstständig machen zu können, benötigt man neben der guten Idee und einer überdurchschnittlichen Motivation auch eine große Portion Durchhaltevermögen. Doch all das reicht oft nicht aus, wenn etwa eine solide Finanzplanung oder die Konkurrenz unterschätzt werden.

Wer glaubt, in kurzer Zeit viel Geld als Selbstständiger verdienen zu können, wird deshalb meist schnell eines Besseren belehrt. Die schwierige Startphase dauert in der Regel drei bis vier Jahre, erst danach werden regelmäßige und zufriedenstellende Einnahmen erzielt. Bei vielen allerdings ist nach zwei bis drei Jahren schon wieder Schluss. Wer vermeintlich die richtige Geschäftsidee zur richtigen Zeit hatte und bei dem es dennoch nicht gut läuft, den kann eine qualifizierte Beratung wieder auf Erfolgskurs bringen.

Individuelles Coaching für Freiberufler

Für Freiberufler geht es dabei vor allem darum, in einem persönlichen Coaching Erfolgsblockaden zu lösen. Bernd Sieslack beispielsweise zeigt Selbst-

A.S.K. verlost: 2 x 1 Buch „Flexibel verhandeln“

Nicht nur im Berufsleben, sondern auch im normalen Alltag müssen wir immer wieder Verhandlungen führen. Ein guter Verhandelnder kennt sein Ziel und steckt den Spielraum ab. Der wahre Verhandlungsprofi durchspielt darüber hinaus alle Eventualitäten. Wie das gelingt, zeigt **Jutta Portner,** Verhandlungsexpertin und Management-Trainerin, in ihrem neuen Buch **"Flexibel verhandeln. Die vier Fälle der NEGO-Strategie"**. Sie bündelt ihr Verhandlungs-Know-how und zeigt, wie berufliche und private Verhandlungen effektiv vorbereitet, entspannt durchgeführt und erfolgreich zu Ende gebracht werden.

A.S.K. verlost 2 dieser Bücher: einfach Mail an info@ask-karriere.de senden – Betreff: NEGO-Strategie – Absender nicht vergessen – Einsendeschluss ist der 31.5.2017.

gewinne!

Foto: djd/wertschaetzung.net

Bernd Sieslack war lange Jahre Vorstand von Sparkassen und Dienstleistungsunternehmen und hilft heute Menschen aus persönlichen und beruflichen Sackgassen.

ständigen an drei Tagen jenseits der klassischen Methoden, wie sie nachhaltig zu mehr wirtschaftlichem Erfolg kommen können. Sieslack selbst war lange Jahre Vorstand von Sparkassen und Dienstleistungsunternehmen und hilft heute Menschen aus persönlichen und beruflichen Sackgassen. Das Coaching erfolgt jeweils von Freitag bis Sonntag in Hamburg, die Teilnehmerzahl ist auf maximal vier begrenzt und bewusst branchenübergreifend, entsprechend individuell und intensiv ist die Atmosphäre. Mehr Informationen zu den Angeboten gibt es unter www.wertschaetzung.net.

Kill your Darlings

„Viele Freiberufler schleppen einen „Bauchladen" an Produkten mit sich herum, um es allen recht zu machen - und kommen am Ende trotzdem nicht zum Erfolg", so die Analyse von Sieslack. Es gehe vor allem darum, mit weniger Ballast deutlich mehr Umsatz machen zu können. „Wo ist man Experte und was genau bietet man an? Wer gehört zur Zielgruppe und welche Bedürfnisse hat die Zielgruppe? Wie lassen sich kontinuierlich Kunden gewinnen und wodurch werden Kunden auf einen aufmerksam?", diese Fragen, so Sieslack, müsse man beispielsweise ehrlich für sich beantworten. Und vor allem laute das Motto: „Kill your Darlings" - von liebgewonnene Gewohnheiten und Eitelkeiten, die außer Arbeit nichts einbrächten, müsste man sich eben auch entschlossen verabschieden.

+++ www.wertschaetzung.net

Neu am Studienort Nürnberg:

Sozialpädagogik & Management

Studienstart:
Oktober 2017

Jetzt bewerben!

iba Internationale Berufsakademie University of Cooperative Education

Zeltnerstraße 19 · 90443 Nürnberg
Tel. 0911 506366-17/-18
www.iba-nuernberg.com

Duales Studium an der iba

Theorie und Praxis Hand in Hand

Per Webinar zur gefragten Fachkraft

Melek T. ist gelernte Groß- und Außenhandelskauffrau und war einige Jahre für die Geschäftsführung eines mittelständischen Unternehmens tätig. Nun drückt sie noch einmal die Schulbank.

Foto: djd/DAA

Experten für die marktführende BWL-Anwendersoftware haben beste Karrierechancen

(djd). Die wohl bekannteste betriebswirtschaftliche Anwendersoftware kommt aus Baden: Rund um den Globus liefert SAP maßgeschneiderte Lösungen, mit denen die Gesamtheit von Funktionen, Prozessen und Tätigkeiten einer Firma abgebildet werden kann. Allein in Deutschland arbeiten heute mehrere Millionen Menschen damit. Dennoch werden immer noch Fachkräfte gesucht. Denn zahlreiche Stellen können trotz intensiver, langfristiger Suche nicht besetzt werden. Gut dotierte Gehälter und gute Karrieremöglichkeiten begleiten deshalb nicht selten die ausgeschriebenen Stellenangebote.

Kommunikation ausschließlich über Webinare

Fundierte Kenntnisse in der Anwendersoftware SAP ERP (R/3) vermittelt beispielsweise der lizensierte Bildungspartner Deutsche Angestellten-Akademie (DAA). Die Kommunikation mit Trainern und anderen Kursteilnehmern findet ausschließlich über Headset und Bildschirm statt - diese Kurse nennen sich Webinare. Eine Unterrichtsform, die sich methodisch nur wenig vom Frontalunterricht unterscheidet. Es gibt einen Klassenraum, einen Dozenten und das jeweilige Anwenderprogramm, das wie eine Schultafel für alle einsehbar ist. Nach bestandener Abschlussprüfung erhalten die Teilnehmer das begehrte Anwenderzertifikat der badischen Softwareschmiede.

Bei diesem Bildungspartner lernten bereits mehr als 23.000 Menschen die verschiedenen Generationen der Software kennen. „Unser Angebot ist über die Jahre gewachsen“, so Stephan Watta, als Fachbereichsleiter für das Schulungsprogramm zuständig. Egal ob man sich für einen Überblickskurs oder für eine Spezialausbildung in einem Fachbereich entscheidet, am Ende stehe immer ein Zertifikat, das Arbeitgebern ein klares Bild vom Kenntnisstand der Mitarbeiter vermittele. Inzwischen sind es bundesweit 120 Kundenzentren, die entsprechende Webinare anbieten. Alle Informationen, Termine und Fördermöglichkeiten findet man unter https://daa-erp-seminare.de/.

Auch methodisch-didaktisch auf dem neuesten Stand

Finanzwesen, Controlling, Einkauf, Produktion, Vertrieb, Lager und Logistik sowie Personalwesen: Fast täglich starten neue Lehrgänge, die zwischen fünf und 45 Tage andauern können. Gefragt sind diesbezüglich nicht nur gut funktionierende Inter-

nettechnologien, sondern auch Dozentinnen und Dozenten, die die Kurse durchführen. Die Lehrkräfte sind deshalb neben ihren Praxiserfahrungen auch methodisch-didaktisch auf dem neuesten Stand. Nach einem Kurs treffen sich die Teilnehmer im Übrigen noch einmal im Chatroom. Hier können Fachthemen ausgewertet und Fragen gestellt werden - und die Teilnehmer lernen sich auch persönlich ein bisschen kennen.

Webinare werden staatlich gefördert

Gut zu wissen: Diese Webinare werden öffentlich gefördert. Um daran teilnehmen zu können, wird eine entsprechende Förderzusage eines öffentlichen Trägers in Form eines Bildungsgutscheins benötigt. Voraussetzung sind kaufmännische und PC-Grundkenntnisse.

+++ https://daa-erp-seminare.de

Körpersprache und Rhetorik haben die gleiche Bedeutung, erst die Kombination aus beidem verhilft zu nachhaltigem beruflichen Erfolg.
Foto: djd/die-stilwelt.de

Überflieger dank Körpersprache & Rhetorik

Beruf/Karriere: Überzeugendes Auftreten als Türöffner zu nachhaltigem Erfolg

(djd). Ob Vorstellungsgespräch, Präsentation oder die Rede vor einem größeren Auditorium: In vielen beruflichen Situationen sind „Türöffner" nötig, um seine Gesprächspartner zu erreichen und für sich einzunehmen. Ein überzeugendes Auftreten im Beruf lässt sich erlernen, allein in Deutschland ist der Markt für entsprechendes Coaching fast unüberschaubar. Das Dilemma: Bei den meisten Angeboten wird entweder eine Optimierung der Körpersprache oder eine Verfeinerung der Rhetorik vermittelt.

Das Wie ist so wichtig wie das Was

Managementtrainer Peter A. Worel geht deshalb einen ganz anderen Weg: Für ihn haben Körpersprache und Rhetorik die gleiche Bedeutung. Erst die Kombination aus beidem verhilft zu nachhaltigem beruflichen Erfolg. Der Coach vermittelt seinen Seminarteilnehmern je nach Bedarf Grundwissen bis hin zu Profitipps und zeigt ihnen, wie sie Rhetorik, Etikette und Körpersprache der Persönlichkeit entsprechend und je nach Situation passend kombinieren können, ohne wie „dressierte Affen" zu wirken. „Das Auftreten insgesamt soll stimmig sein, der persönliche Stil und damit die Wirkung auf andere Menschen lassen sich verfeinern", so Worel,

Managementtrainer Peter A. Worel

der selbst aus der Praxis kommt und mehr als zehn Jahre als Führungskraft einer Großbank tätig war. Angeboten werden firmeninterne Seminare, individuelle Coachings und intensives Einzeltraining. Unter www.die-stilwelt.de gibt es weitere Informationen und regelmäßige Newsletter mit wertvollen Anregungen.

Für den ersten Eindruck gibt es keine zweite Chance

Sobald Menschen zusammenkommen, vollzieht sich in deren Gehirn stets ein typischer Prozess: In Bruchteilen einer Sekunde wird entschieden, ob einem jemand sympathisch ist oder nicht. „Überzeugendes Auftreten gelingt nur dann, wenn jemand stimmig auftritt und zugleich die Rollenerwartungen des Gegenübers in der Situation berücksichtigt und erfüllt", so Peter A. Worel. Denn nur dann werde im Unterbewusstsein des Gesprächspartners das Signal in Richtung Kompetenz und Vertrauen auf Grün gestellt. Mit diesem Wissen lassen sich überzeugende Auftritte bewusst und zielgerichtet trainieren.

Tipps für Körpersprache und Rhetorik – die elf wichtigsten „Türöffner":

1. klug fragen, statt Dinge einfach nur zu behaupten
2. „Minuswörter" in positive Formulierungen ändern
3. Füllwörter und Wortballast vermeiden
4. Menschen direkt und persönlich ansprechen, im sogenannten Sie-Standpunkt formulieren
5. auf Floskeln, vor allem auf auswendig gelernte, verzichten
6. auf passende Kleidung, insbesondere gute und saubere Schuhe achten
7. häufiger lächeln
8. Blickkontakt mit dem Gegenüber halten
9. aufrechte, dynamische Körperhaltung einnehmen
10. Hände offen und einladend halten und nicht verstecken
11. Gesten auf der richtigen Körperhöhe ausführen

+++ www.die-stilwelt.de

A.S.K. verlost: Lumaraa

2 x 2 Karten für Mittwoch, 26.4.17 um 20 Uhr im Hirsch

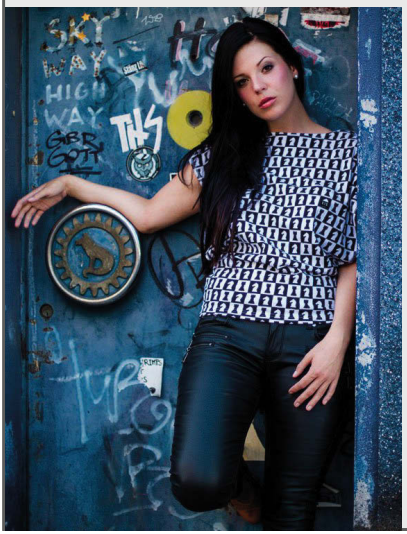

LUMARAA ist zurück um sich endgültig die Rap-Krone zu holen. Mit über 50 Millionen YouTube-Klicks, mehreren Touren und über 70.000 treuen Facebook- und YouTube-Fans im Rücken startet die Rapperin mit ihrem neuen Album „Ladies First" durch. 15 Songs, die mehr als deutlich machen, warum die Wahl-Leipzigerin mit dem beeindruckenden Rap- und Gesangstalent über 50 Millionen Klicks auf ihren Videos sammeln konnte - das entsprechende Selbstbewusstsein findet sich dann auch im Titeltrack des Albums: „Ladies First".

Rap doch mit. Du kannst 2 Karten gewinnen, wenn du bist zum 18.4.17 eine Mail an info@ask-karriere.de schickst – und Glück hast… Betreff: Lumaraa

gewinne!

fotolia © guruXOX

Wer will fleißige Handwerker seh'n?

Handwerk, also mit seinen Händen etwas machen, erschaffen, ist nie aus der Mode und ein urmenschliches Bedürfnis. Es gibt immer viel zu tun, trotz PC & Co. – die sind mittlerweile Helfer im Vorfeld. Wir widmen uns in diesem Artikel Berufen, die mit „Möbel bauen" und „Wohnen" zu tun haben. Der Nestbautrieb ist ja ebenso urmenschlich.
Die Möbelindustrie verbuchte einen Jahresumsatz in 2016 von knapp 18 Milliarden Euro – das hört sich nicht nach Krise an…
Neben handwerklichen Ausbildungen wie Schreiner/-in bzw. Tischler/-in, Holzmechaniker/in, gibt es auch technische Ausbildungen wie Technische/r Produkt Designer/in. Voraussetzung ist natürlich immer: Lust und Spaß an den Themen Holz und Möbel.
Wer sich mehr für das Dekorative und Praktische einer Wohnung interessiert, für den ist vielleicht der Raumausstatter bzw. Inneneinrichter ein guter Weg, um seine Wohnlust auszuleben.

Tischler bzw. Schreiner

Wenn etwas kaputt ist, schnappst du dir das passende Werkzeug und reparierst es selbst? Keine Frage, du solltest eine Ausbildung zum Tischler machen und lernen, wie man Holz professionell bearbeitet. Du wirst staunen, was man aus dem Rohstoff alles herstellen kann und wie abwechslungsreich die Aufgaben eines Tischlers sind, die über die Anfertigung von Stühlen, Tischen und Bänken hinausgehen. Bei der Arbeit hast du es mit vielen Maschinen zu tun, die du am Ende deiner Ausbildung ohne Schwierigkeiten bedienen kannst. Dabei kann es natürlich auch mal laut und dreckig werden und du benötigst geschickte Hände und ein gutes Vorstellungsvermögen, um die Produktidee maßgenau umzusetzen. Nach der Ausbildung kannst du Möbel nach eigenen Entwürfen selber herstellen, die nötigen Maschinen bedienen, Möbel montieren oder auch beschädigte Möbel reparieren. Von hier ist auch der Weg zum Restaurator nicht weit.

Empfohlener Schulabschluss: Hauptschule
Ausbildungsdauer: 3 Jahre
Arbeitszeit: werktags

Holzmechaniker

Du stellst Möbel und Innenausbauten her oder bedienst Produktionsanlagen und richtest Werkzeuge sowie Geräte ein. Egal welches Holz dir in die Finger kommt, es wird fachgerecht behandelt, verpackt und gelagert. Denn Arten und Eigenschaften von Holz und Holzwerkstoffen erkennst du bereits im Schlaf. So schnappst du dir das Holz, das am besten für deine Produktion geeignet ist und verarbeitest es zu Treppen, Fenstern, Türen, Möbeln oder Regalen. Mit deiner Hilfe verkaufen Möbelhäuser immer wieder neue Einrichtungsgegenstände, damit

es ihre Kunden schön gemütlich haben und ihren Fernseher auf der neuen TV-Bank anschalten können!
Die duale Ausbildung zum Holzmechaniker dauert drei Jahre und ist in zwei Fachrichtungen aufgeteilt. Zu einen kannst du dich für eine Ausbildung zum Holzmechaniker in der Fachrichtung „Möbelbau und Innenausbau“ entscheiden. Du überwachst Produktionsanlagen mit denen die Möbel hergestellt werden. Ganz gleich ob du einen begehbaren Kleiderschrank oder einen individuell zugeschnittenen Esstisch produzieren sollst - als Holzmechaniker ist das kein Problem für dich!
Wenn du dich für die andere Fachrichtung, nämlich „Bauelemente, Holzpackmittel und Rahmen“ entscheidest, unterscheidet sich natürlich auch dein Arbeitsalltag. Mit elektronisch gesteuerten Maschinen kann die Arbeit am Holz losgehen. Fenster, Türen oder Treppenstufen: Das ist dein Revier.
Egal für welche Fachrichtung du dich entscheidest, dir sollte klar sein, dass die Arbeit an den Maschinen körperliche Anstrengung bedeutet.

Empfohlener Schulabschluss: Hauptschule
Ausbildungsdauer: 3 Jahre
Arbeitszeit: werktags

Holz- und Bautenschützer/-in
Einsatz bei nassen Wänden – wenn Feuchtigkeit eine Wohnung oder ein Haus gefährdet, beginnt deine Mission. Als Holz- und Bautenschützer trocknest du durchfeuchtete Bauwerke, bereitest Sanierungsbereiche vor, tauschst Mauerteile aus und ersetzt den Putz. Damit Wind und Wetter dem Gebäude nichts anhaben können, führst du auch vorbeugende Maßnahmen durch. Du lernst im Betrieb und in der Berufsschule unterschiedliche Baustoffe kennen – bevor du aber loslegen kannst, musst du dir noch eine Fachrichtung aussuchen, in der du deine Lehrjahre verbringen möchtest. Dabei hast du die Wahl zwischen der Fachrichtung Bautenschutz oder der Fachrichtung Holzschutz. Du musst dich also entscheiden: Möchtest du dich eher mit dem Mauerwerk oder Holz beschäftigen? Handwerkliches Geschick benötigst du aber auf jeden Fall, Denn deine Hauptaufgabe wird darin liegen, Wände und Böden zu bearbeiten, auf vorhandene Schäden zu überprüfen und diese natürlich zu beheben. Manche Unternehmen verwenden bei diesen Arbeiten sogar ihre ganz eigenen Produkte.

Empfohlener Schulabschluss: Hauptschule
Ausbildungsdauer: 3 Jahre
Arbeitszeit: werktags

fotolia © Kzenon

Raumausstatter

Jedes Mal, wenn du in einem Möbelhaus unterwegs bist, beneidest du die wunderschön gestalteten Räume und würdest die Hälfte davon am liebsten auf dein Zuhause übertragen. Du könntest ja in der Tat Raumausstatter werden und eine Ausbildung machen. Dann könntest du die dekorativen und gestalterischen Meisterwerke nämlich selbst entwerfen und durchführen: Räume, Polstermöbel, Decken, Wände, Bodenbeläge und so weiter würdest du auf Kundenwunsch individuell gestalten. Für eine Ausbildung als Raumausstatter brauchst du eine dicke fette Portion Kreativität, gestalterisches Talent sowie handwerkliches Geschick. Und eine Nähmaschine. Auch wenn heutzutage viele Stoffe getackert werden, muss man als Raumausstatterin unbedingt das Nähhandwerk beherrschen. Für diesen gestalterischen und abwechslungsreichen Ausbildungsberuf Raumausstatter reicht bereits ein mittlerer Bildungsabschluss, sofern du danach nicht studieren möchtest. In der Ausbildung zum Raumausstatter gibt es verschiedene Tätigkeitsschwerpunkte, auf die man sich im dritten Lehrjahr spezialisieren kann beziehungsweise sogar muss: Der Schwerpunkt Boden beinhaltet zum Beispiel das Entwerfen von Designverlegungen, im Schwerpunkt Polstern geht es primär darum, Polstermöbel herzustellen und instand zu setzen. Weitere Ausbildungsschwerpunkte sind Raumdekoration, Wand- und Deckendekoration sowie Licht-, Sicht- und Sonnenschutzanlagen. Neben der handwerklichen Tätigkeit gehören zudem kommunikative Kompetenzen im Umgang mit Kunden dazu. Als mögliche Arbeitsplätze ste-

fotolia © contrastwerkstatt

hen dir viele verschiedene Betriebe zur Verfügung, zum Beispiel alle Fachbetriebe des Raumausstatterhandwerks, Einzelhandelsgeschäfte, Polsterwerkstätten, Innendekorationsabteilungen von Theatern und Fernsehanstalten und viele mehr.

Empfohlener Schulabschluss: mittlerer Schulabschluss (Realschule)
Ausbildungsdauer: 3 Jahre
Arbeitszeit: werktags, Wochenendarbeit möglich

Assistent für Innenarchitektur

Mit Schönheit sein Gehalt verdienen? Das können nicht nur Models und Fotografen. Auch in der Innenarchitektur spielt Ästhetik eine große Rolle. Als Assistent für Innenarchitektur ist es dabei deine Aufgabe, die Ideen und Entwürfe von Kunden und Innenarchitekten wirtschaftlich und technisch zu prüfen. Eine verantwortungsvolle Aufgabe, doch wird diese auch entsprechend vergütet? Wie hoch ist das Einstiegsgehalt und gibt es Branchen, die dir als Assistent für Innenarchitektur mehr zahlen als andere? Wir haben uns für dich umgeschaut und verraten dir, worauf du dich einrichten kannst.

Auch wenn du möglicherweise Luxussuiten und Superjachten einrichten wirst, selber leisten können wirst du sie dir als Assistent für Innenarchitektur wahrscheinlich nicht. Doch schon bei „Die Sims“ macht das Einrichten viel mehr Spaß als das eigentliche Spielen. Deine Ausbildung ist auf jeden Fall ein guter Karrierestart, auch in Hinblick auf den Verdienst. Wenn du ein Unternehmen findest, das dir Weiterbildungen ermöglicht und damit verbunden Aufstiegschancen bietet, stehen dir mit der Zeit gute Verdienstmöglichkeiten offen.

Empfohlener Schulabschluss: mittlerer Schulabschluss (Realschule)
Ausbildungsdauer: 3 Jahre
Arbeitszeit: werktags

Innenarchitekt (Studium)

Im Innenarchitektur-Studium beschäftigst Du Dich mit der Planung und der Gestaltung von Innenräumen in Theorie und Praxis. Da Dich nach dem Abschluss sowohl öffentliche Einrichtungen und Unternehmen als auch Privatpersonen engagieren, ist Dein Einsatzgebiet als Innenarchitekt sehr abwechslungsreich. Auch die Aufträge können ganz unterschiedlich sein und reichen von einem neuen Beleuchtungskonzept für ein Wohnzimmer bis zum kompletten Innenausbau eines Museums.

Der Studiengang Innenarchitektur ist inhaltlich genauso vielfältig wie Deine zukünftigen Aufträge. Innenarchitekten kennen sich sowohl mit Beleuchtung und Raumklima als auch mit technischer Gebäudeausstattung und Baumaterialien aus. Außerdem besuchst Du in den meisten Studiengängen Veranstaltungen in folgenden Fächern: Computergestützte Gestaltungsmethoden, Bauphysik, Freies Zeichnen, Möbeldesign, Innendesign, Wärmeschutz, Lüftungssysteme, Baugeschichte, Gestaltung, Konstruktion.

fotolia © dglimages

Nach dem Studium bist Du Experte für alles, was die Raumwirkung beeinflusst. Da Du als Absolvent von der Idee bis zum Bau hauptverantwortlicher Ansprechpartner bist, orientieren sich die Studieninhalte früh an realen Projekten und sind sehr praxisnah.

fotolia © Delux

Karrierepfad Technischer Produktdesigner

Ausbildung zum Technischen Produktdesigner

Nach deiner Ausbildung zum technischen Produktdesigner kannst du visuelle Darstellungen unter der Anwendung von 3D/CAD-Softwareprogrammen planen und erstellen. Du kannst Arbeitsschritte planen, dokumentieren und in den Produktentstehungsprozess einordnen. Deine Fähigkeit wird auch sein, außergewöhnliche Freihandskizzen anzufertigen oder einem Stuhl ein schönes neues Design verpassen. Du musst darüber hinaus kundenorientiert arbeiten und Baugruppen planen und konzipieren.
Nach deiner Ausbildung hast du die Möglichkeit, dich in verschiedene Richtungen weiterzubilden. In der Regel arbeitest du als Technischer Produktdesigner in Entwicklungs- und Konstruktionsabteilungen von Industrieunternehmen, z.B. bei Herstellern von Möbeln, Elektromaschinen oder aber auch in Betrieben des Maschinenbaus.

Empfohlener Schulabschluss: (Fach-)Abitur
Ausbildungsdauer: 3,5 Jahre
Arbeitszeit: werktags

Staatlich geprüfter Techniker/ Gestalter

Um an einer Weiterbildung zum staatlich geprüften Techniker oder Gestalter teilnehmen zu dürfen, musst du mindestens 5 Jahre in deinem Beruf und in der Fachrichtung, in der du den Techniker erwerben möchtest, gearbeitet haben. Nebenberuflich kannst du dann in 4 Jahren den Lehrgang zum staatlich geprüften Techniker/ Gestalter absolvieren. In Vollzeit sogar schon in 2 Jahren.

Technischer Betriebswirt

Im Anschluss an die Technikerschule und einer erfolgreich abgeschlossenen Prüfung hast du die Möglichkeit, den Abschluss des technischen Betriebswirts zu erlangen. In Teilzeit dauert das etwa ein Jahr, in Vollzeit sogar nur ein halbes Jahr.
Studium an der Fachhochschule, z.B. Konstruktionstechnik oder Maschinenbaustudium
Um ein Studium an einer Fachhochschule beginnen zu können, musst du mindestens die Fachhochschulreife mitbringen. Diese kannst du an einer Fachoberschule oder Berufsoberschule erwerben. Als staatlich geprüfter Techniker bist du bereits zur Fachhochschule zugelassen. Ein Studium im Bereich Konstruktionstechnik oder Maschinenbau verläuft meist über 6 bis 8 Semester.

Studium an der Universität

Um für eine Universität zugelassen zu werden, ist das Abitur oder ein abgeschlossenes Studium im gleichen Studiengang an einer Fachhochschule Voraussetzung. Dein Studium an der Universität würde mindestens 5 Jahre dauern und endet mit dem Bachelor oder Master of Science oder Engineering. Und wenn du dann immer noch nicht genug gelernt hast, kannst du auch noch promovieren.

www.ausbildung.de - www.studycheck.de

Der Studenten Leid ist auch seine Freud‘!

Die harten Fakten

Bevor wir euch eine exquisite Auswahl an Nebenjob-Möglichkeiten präsentieren, hier erstmal die knallharten Nebenjob-Fakten auf die Schnelle:
Neben Bafög und der Unterstützung durch die Eltern sind Nebenjobs die Haupteinkommensquelle. Dabei gibt es drei Möglichkeiten: den klassischen 450-Euro-Job, einen Job nur während der Semesterferien, oder einen 850-Euro-Midi-Job. Wer Bafög bezieht, darf nicht mehr als 400 Euro im Monat verdienen, denn sonst wird ihm das Bafög (welches er nach dem Studium so oder so zurückzahlen muss) gekürzt. Wer nicht mehr als 450 Euro im Monat verdient, muss keine Steuern zahlen und kann auch - solange er unter 25 Jahre alt ist – weiterhin in der Familienversicherung krankenversichert bleiben. Wer bei der Krankenversicherung als Student versichert ist, darf nicht mehr als 182 Tage im Jahr Vollzeit arbeiten, das entspricht 26 Wochen Beschäftigung im Jahr oder mehr als 20 Stunden Arbeit pro Woche. Kindergeld bekommt man übrigens bis 25, solange man sich in der Ausbildung befindet – und das, egal wie viel man nebenbei verdient. Wer mehr als 450 Euro, höchstens jedoch 850 Euro im Monat verdient, der muss Einkommensteuer bezahlen, die er allerdings mit der Einkommensteuererklärung zurückerhält, sofern der Verdienst im Jahr unter 8820 Euro liegt. Wer über 450 Euro verdient kann nicht mehr in der Familienversicherung bleiben, erhält aber bei den meisten Krankenkassen einen Studententarif, solange er die o.g. Arbeitszeiten einhält.

Nach all den Formalien stellt sich nun aber die eigentliche Frage: Welche Nebenjobs gibt es und wie findet man sie?

Die Klassiker

Es kommt natürlich ganz darauf an, wie viel Geld man regelrecht braucht. Wer mit einer unregelmäßigen kleinen Finanzspritze zufrieden ist, der kann Gelegenheitsjobs annehmen, vom Umzugshelfer zum Gartenhelfer kann man hier einiges machen,

allerdings muss man immer wieder die Kleinanzeigen nach entsprechenden Offerten checken und flexibel sein. Bei Umzügen ist der Einsatz an Wochenenden eine Sache, die mit dem studentischen Lebensstil durchaus kollidieren kann.
Eine weitere Möglichkeit, gelegentlich an schnelles Geld zu kommen, ist die Teilnahme an diversen medizinischen und psychologischen Studien. Man kann sich an der lokalen Uni an den entsprechenden Lehrstühlen informieren, etwa am schwarzen Brett off- und online, es gibt aber auch Seiten, die inzwischen eigens dafür geschaffen wurden, online Studienteilnehmer zu vermitteln. Hier muss man sich einfach mal hinsetzen und Onkel Google fragen, der wird zuverlässig diverse Angebote von psychologischen Studien über Medikamententests finden!
Seine persönlichen Daten und Befindlichkeiten zu Kohle machen kann man des Weiteren durch Marktforschungsstudien. Hier hat man die Möglichkeit, an aufwendigeren und weniger aufwendigen Studien teilzunehmen und wird entsprechend entlohnt. Ob man damit ein Studium finanzieren kann, bleibt fraglich – aber ein kleines Zubrot ist ja auch nicht schlecht und an die Daten kommen Facebook, Google etc. so oder so – also warum nicht wenigstens auch daran verdienen.

Wer nicht auf den Mund gefallen ist und große Freude daran hat, nichtsahnende Passanten anzuquatschen, um sie dazu zu bewegen, spontan Angebote anzunehmen, die sie nicht ablehnen können – der sollte sich unbedingt nach einem Promotion-Job umschauen. Verschiedenste Anbieter suchen immer wieder nach schönen jungen Leuten mit strahlendem Lächeln, die ihre Produkte/Ideen/Lastschrifteinzugseinwilligungen an die Frau/den Mann bringen. Natürlich funktioniert das Ganze nicht nur in der Fußgängerzone, es gibt auch zahlreiche Jobs auf Messen und Märkten, die möglicherweise auch nicht mit der Einstiegsfrage „Mögen Sie Tiere/Krankenwägen/Kinder?“ verbunden sind.

Wer bei der Arbeit lieber seine Ruhe haben möchte und sich während der Tätigkeit wahlweise in meditative Sphären oder die nächste Klausur vertiefen möchte ohne dabei viel Aufsehen zu erregen, für den ist möglicherweise eine Stelle als Putz- oder Küchenhilfe das Richtige. Ein paar Stunden in der Woche die Seele beim Bodenwischen oder Kartoffelschälen baumeln zu lassen ist die Art von Wellness, die man sich als Student gönnen sollte. Und man bekommt auch noch Kohle dafür.

Mehr Kontakt mit anderen, durchaus auch freundlichen Menschen gibt es in der Gastronomie. Klar, viel Geld verdient man als Bedienung oder Thekenkraft nicht. Stellt man sich aber gut an, kann das Trinkgeld so einiges herausreißen. Der Klassiker unter den Studentenjobs, auch, weil man in der Kneipe immer was erlebt und mit neuen Leuten und deren Lebensauffassungen in Kontakt kommt. Hier gibt es zum Mindestlohn gratis eine unbezahlbare Ladung Lebenserfahrung oben drauf!

Das Ganze gibt es natürlich auch in der „Light“-Version (fast) ohne Alkohol: im Einzelhandel. Auch hier erlebt man eine ganze Menge: Ambitionierte können - etwa im Weihnachtsgeschäft - eine neue Bewusstseinssphäre erreichen: Die komplette Verschmelzung von Mensch und Maschine zu einem Mensch-Kasse-Wesen, das 2000 Kunden an einem Tag abkassiert. Wer es nicht ganz so weit treiben will, hat immerhin die Gelegenheit, bei geregelten Arbeitszeiten und ohne nachts zu arbeiten ein net-

Fotolia © Rynio Productions

Fotolia © Kzenon

tes monatliches Gehalt dazuzuverdienen. Besonders lohnenswert sind übrigens große Ketten, denn hier liegt der Stundenlohn meist über dem Mindestlohn und man bekommt – wenn man ganz viel Glück hat – sogar Weihnachtsgeld und Mitarbeiterrabatt. Neben all dem kann man sich auch hier auf zahlreiche Lehrstunden in Sachen Gelassenheit und Anti-Aggressions-Training freuen. In der heutigen Geschäftswelt unbezahlbare Soft Skills! Vertiefen kann man diese übrigens als NachhilfelehrerIn. Selten hat man die Möglichkeit, seine psychische Belastbarkeit und sein Gelassenheitspotential so zu trainieren, wie bei der Arbeit als Nachhilfelehrer. Auch die eigene Konfliktfähigkeit wird zur Perfektion gebracht, denn sowohl renitente Schüler, als auch allwissende Helikoptereltern sind die Lehrmeister. Hier geht man nicht nur mit dem Mindestlohn in der Tasche nach Hause, sondern auch mit der Weisheit eines strahlenden Buddhas. Wer diese Erfahrung multiplizieren möchte, der unterrichtet gleich eine ganze Nachhilfegruppe. Und wer darüber hinaus noch den Kontakt zu den Genies von morgen sucht – der gibt Musikunterricht.

Jobs, die nicht unbedingt empfehlenswert sind…
Im Internet gibt es zahlreiche Plattformen, bei denen man sich als Aushilfstexter was dazuverdienen kann. Doch hier sind die Verdienste eher mau, die Bezahlung ist zumeist miserabel und die Konkurrenz ist groß. Lohnenswert ist das sicherlich nicht. Natürlich gibt es Ausnahmen, aber die sind wirklich – Ausnahmen. Wer es trotz allem in der Branche zu was bringen möchte und darüber hinaus über ein gewisses Maß an krimineller Energie verfügt, kann sich als Ghostwriter für diverse Hausarbeiten, Bachelorarbeiten, Masterarbeiten, Doktorarbeiten, Referate und ähnliches anbieten – auch hier gibt es die entsprechende Online-Plattform.

Man hört immer wieder von Agenturen, die für Versicherungen arbeiten und Studenten damit beauftragen, neue Versicherungskunden zu akquirieren, indem sie Fragebögen ausfüllen lassen etc. Hier lautet die Devise: Finger weg! Dies gilt generell für alle dubiosen Angebote von Firmen, die einen dafür bezahlen, dass man Leuten Versicherungsverträge, Abonnements und ähnliches andreht. Augen auf auch bei „Agenturen“, die einen dazu animieren, weitere Mitarbeiter unter den Kommilitonen nach dem Schneeballprinzip anzuwerben.

Abzuraten ist in diesem Zusammenhang auch vom Spekulieren mit Wechselkursen, Drückerkolonnen, Wettgeschäften und dem guten alten Drogenhandel.

Dazu gibt es noch einen Haufen skurriler Nebenjobs – vom bezahlten Schlangensteher über den Simulanten zum Wettbüromitarbeiter – möglich ist alles. Einfach die Augen offen halten und offen sein für Neues, über dem Tellerrand gibt es so einiges zu entdecken. Warum nicht als Aushilfs-Straßenbahnfahrer sein Studium finanzieren?

Was bleibt ist somit die Erkenntnis, dass sich das Eichhörnchen nach wie vor mühsam ernährt und man als Student ganz schön viel arbeiten muss, um an Geld zu kommen.

Aber man nimmt auch viel mit: Man taucht in Berufswelten ab, die man sonst in seinem akademischen Umfeld nie kennenlernen würde. Es erwarten einen witzige Erlebnisse, Begegnungen mit spannenden Leuten, unbezahlbare Lektionen des Lebens, neue Ideen und Impulse für die eigene Zukunft und ein Haufen Geschichten, die man noch in vielen Jahren erzählen kann.

kU

Let's Rock – Let's Roll – Let's Work

Foto © Luise Aedtner

Ausbildungszeit bedeutet oft auch die Suche nach dem idealen Nebenjob. Da heißt es Gäste mit einem Lächeln bedienen, als Hostess auf Messen Produkte präsentieren, früh am Morgen Zeitungen austragen oder auch in einem Ganzkörperkostüm Flyer verteilen. Und dann gibt es da noch andere Jobs, denn was es auch heißen kann, ist einen Blick hinter die Kulissen von großen Festivals zu werfen, bei Open Airs schon vor der Show das Gelände zu betreten und in den größten Veranstaltungshallen ein- und auszugehen.

Der Jobtitel klingt einfach: Stagehand oder etwas länger und auf gut deutsch Helfer in der Veranstaltungsbranche.... Aber dahinter verbirgt sich viel mehr, als nur anderen ein wenig zur Hand gehen und ab und an mal eine Kiste von links nach rechts schieben. Die Mädels und Jungs in der Branche sind auf Produktionen ein eingespieltes Team, das oft lokal teilweise aber auch über ganze Tourneen hinweg die Produktionen um kleine Bands und große Künstler unterstützt. Es zählt nicht der Name auf der Bühne, sondern die Arbeit nachdem in der Location das Licht angeht und bevor der Hallenwart die letzte Tür schließt. Es wird angepackt, sich auf einander verlassen und Einblick in eine Welt hinter dem Bühnenvorhang gewährt.

A.S.K. verlost: Burning Beach

2 x 2 Tix – 16. bis 18.6.2017 am Brombachsee

Der Kurzurlaub in die elektronischen Klangwelten des Burning Beach-Festivals am Brombachsee startet am 16. Juni mit einem fulminanten LineUp in die Saison: An den Decks stehen unter anderem Karotte, Klaudia Gawlas, Monika Kruse, Gregor Tresher, Extrawelt, Reinier Zonneveld und Torsten Kanzler, um die Rolle des Puppenspielers zu übernehmen und die Fäden an den Beinen der Feierwütigen ordentlich durcheinander zu bringen.

Du willst mitspielen? Und zwar umsonst bzw. gratis? Vielleicht gewinnst du ja 2 Tickets... mail bis 12.5.17 an info@ask-karriere.de, Betreff Burning Beach, und wenn das Glück dir hold ist, dann....

Monika Kruse

gewinne!

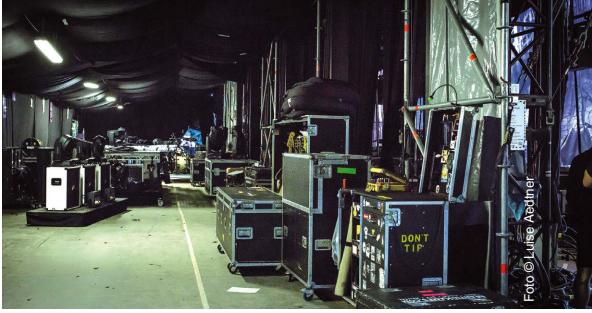

Foto © Luise Aedtner

Über den flexiblen Tageseinsatz hinaus, ist es aber auch immer unser Ziel den Mitgliedern unserer Crew etwas zurückzugeben. Wir machen aus Nebenjobs Festanstellungen, bieten Aus- und Weiterbildungen an und gehen auf die Fähigkeiten der einzelnen Mitarbeiter ein. Egal ob sich jemand umorientieren möchte oder während der Arbeit seine Leidenschaft für Licht und Ton entdeckt. Ganz gleich, ob das Thema Arbeitsschutz im Vordergrund steht oder es schon immer der heimliche Traum war, zu lernen wie man mit einem Gabelstapler fährt. Wir suchen, in Zusammenarbeit mit unseren Mitarbeitern, immer neue Ideen und Umsetzungsmöglichkeiten, in der Region und deutschlandweit, sowohl für den Moment, als auch mit Weitblick.

Natürlich sehen auch wir es gern, wenn Ihr lächelt, auch bei uns wird auf der Bühne ein Produkt präsentiert, frühes Aufstehen gehört zum Tagesgeschäft und das mit den Flyern gehört teilweise auch zu den letzten Aufgaben bevor die Stars sich die Ehre geben - wir versprechen Euch aber, dass Ihr dafür kein Ganzkörperkostüm braucht. Was Ihr braucht, ist Lust auf einen Job hinter den Kulissen, einen ausgeprägten Bewegungsdrang, Spaß daran sich immer wieder auf neue Situationen einzustellen und eine gewisse Leidenschaft für die Branche. Denn während andere noch gebannt auf das bunte Treiben der Bühne schauen, zieht Ihre Eure Handschuhe an, setzt den Helm auf und wartet auf den Schlussakkord, damit am kommenden Morgen die nächste Crew in einer anderen Halle bereit dafür ist, dass das Licht angeht und sich die LKW Türen öffnen. Wenn das verlockend für Euch klingt, haben wir für Euch noch in dieser Saison große Headliner, spannende Tourneen und intime Clubkonzerte. Neugierig geworden? Dann meldet Euch doch einfach mit einer kurzen Bewerbungsmail an info@lets-work.de und vielleicht seht Ihr dann schon bald ein Festival wie Rock im Park aus einer ganz anderen Perspektive.

+++ www.lets-work.de

Refugee Law Clinic in Nürnberg

fotolia © Kzenon

Bereits seit 2013 gibt es bei der Jugend Information Nürnberg „RECHTzeitig“ die kostenlose Rechtsberatung für Kinder und Jugendliche. Das Angebot wurde nun noch erweitert und seit Anfang 2017 stehen qualifizierte Jurastudenten der „Refugee Law Clinic Erlangen-Nuermberg“ e.V. als ehrenamtliche Kooperationspartner bereit. Was genau macht der Verein?

Das Asylverfahren in Deutschland ist umfangreich und für den Laien kaum überblickbar. Die RLC hat es sich zur Aufgabe gemacht, Flüchtlinge bei dem Durchlaufen des Asylverfahrens zu unterstützen und zu beraten. Dabei werden Fragen geklärt, wie z. B. eine Anhörung vor dem BAMF abläuft und welche Voraussetzungen vorliegen müssen, um die Zuerkennung von Flüchtlingsschutz zu erhalten.
Eine Anmeldung zur Beratung ist unbedingt notwendig! Bis spätestens 20.00 Uhr am Vortag der Beratung bitte per E-Mail an info@rlc-erlangen.de. Hierbei auch kurz angeben, um welches Thema es geht. Die Anmeldung war erfolgreich, sobald du eine Bestätigung bekommst. Eine Beratung ohne Termin kann aufgrund des hohen Andrangs nicht gewährleistet werden. Und das ist noch ganz wichtig: Bitte zur Beratung alle wichtigen Unterlagen mitbringen. Wenn die deutschen Sprachkenntnisse für eine Beratung nicht ausreichen, bitte auch einen Dolmetscher mitbringen.
Außerhalb der unten genannten Termine können keine Beratungen durchgeführt werden, da die BeraterInnen der Refugee Law Clinic e. V. nur zu diesen Zeiten anwesend sind! An Feiertagen sowie in den bayerischen Sommerferien finden keine Beratungen stat.

Die Beratung der RLC findet immer parallel zu den RECHTzeitig-Beratungen statt: jeden 2. und 4. Mittwoch im Monat, von 17 bis 19 Uhr in der Luise – The Cultfactory | Scharrerstr. 15, 90478 Nürnberg.

Die kommenden Termine sind: 12.04.2017 (Ferien), 26.04.2017, 10.05.2017, 24.05.2017, 14.06.2017 (Ferien), 28.06.2017, 12.07.2017, 26.07.2017, 13.09.2017, 27.09.2017, 11.10.2017, 25.10.2017, 8.11.2017, 22.11.2017, 13.12.2017

+++ Rechtsberatung für Flüchtlinge
Jugend Information Nürnberg, Königstr. 93, 90402 Nürnberg, Tel. 0911-810 07 30, info@jugendinformation-nuernberg.de, www.jugendinformation-nuernberg.de

Foto © Luise Aedtner

Vom Bardentreffen bis Wolke Sieben:

Open Air Festivals in Nürnberg

Ein kühles Getränk, strahlend blauer Himmel, warme Temperaturen und gute Musik: Der Sommer in Nürnberg gehört den Musik-Festivals. Ob Rock, Pop, Elektro oder Klassik – für jeden Geschmack gibt es ein passendes Event unter freiem Himmel. Im Festival-Kalender lassen sich sowohl größere als auch kleinere Events mit dem unterschiedlichsten Programm finden. Die Saison beginnt bereits an Pfingsten mit Rock im Park am Zeppelinfeld und endet mit dem Brückenfestival Mitte August.

Rock im Park

Jedes Jahr kommen unzählige Rockfans in den Süden Nürnbergs. Ihr Ziel: Rock im Park! Musikalisch verschreibt sich das wohl bekannteste Nürnberger Festival natürlich dem Rock und seinen verschiedenen Genres - Fans der härteren Gangart kommen also auf ihre Kosten. Aber auch andere Musikrichtungen, wie HipHop und Electro, stehen vom 2. bis 4. Juni 2017 auf dem Programm.

AnnenMayKantereit

LineUp 2017: Rammstein, Die Toten Hosen, System of a Dawn, AnnenMayKantereit, Beginner, Kraftklub, Liam Gallagher, Marteria, Sascha Braemer, Schnipo Schranke, Salves, Okate Logue, Jan Blomqvist, Machine Gun Kelley, Beatsteaks, Claptone, Airbourne, 187 Straßenbande, Broilers, Clutch, code Orange, Crystal Fighers, DAT Adam, Egotronic, Feine Sahne Fischfilet, Genetikk u.a.

Klassik Open Air

Dieser Magie kann sich fast niemand entziehen: Über 70.000 Klassikbegeisterte pilgern im Sommer zum Klassik Open Air. Das Festival ist mit seinen grandiosen Gastspielen der Nürnberger Philharmoniker und Symphoniker das größte Klassik Open Air in Europa. Bei einem gemütlichen Picknick im Park können Sie bei freiem Eintritt die Konzerte im Luitpoldhain genießen.

LineUp 2017: 23. Juli: 11 Uhr Familienkonzert, ab 20 Uhr „Stars und Sterne“ mit der Staatsphilharmonie Nürnberg – 5. Aug.: Nürnberger Symphoniker

Hammond Soul

St. Katharina Open Air

Im Juni und Juli jeden Jahres verwandelt sich die alte Ruine der Katharinenkirche in eine spektakuläre Kulisse für das St. Katharina Open Air. Auf der Bühne treten zahlreiche nationale und internationale Künstler der Musik- und Theaterszene auf. Das Festival ist ein echtes Highlight im Konzert-Kalender.

LineUp 2017: Sven Hammond Soul, Moddi, Wallis Bird, Folk-Night mit Miala Mar, Cara, Broom und Bezzums, "Slow Down Festival" mit Hundreds, Cancer, Like Lovers und Sweet Lemon; Eivør, Sunday Night Orchestra

Club Stereo Indie Open Air

Liegestühle, Planschbecken, verschiedene Stände mit Vinyl, Schmuck und allerlei anderen Dingen im Angebot - ach, und jede Menge Musik gibt's beim Club Stereo Indie Open Air natürlich auch. Die dritte Ausgabe steigt am 4. August 2017 im Hirsch. Für das leibliche Wohl sorgen Gegrilltes, Pizza und jede Menge Drinks. Nach der Open Air-Sause steigt im Club Stereo die Aftershowparty.

LineUp 2017: t.b.a.

Klüpfel Open Air

Abwechslungsreich und vielfältig, umsonst und draußen. Das ist das Motto des beliebten Klüpfel Open Airs im Kinder- und Jugendhaus Klüpfel. Am 21. und 22. Juli 2017 spielen Bands verschiedener Genres auf der Bühne und gestalten ein abwechslungsreiches Festivalprogramm. Der Eintritt ist frei, gute Laune dagegen Pflicht!

LineUp 2017: t.b.a.

A.S.K. verlost: ApeCrime

3 x 2 Karten – Mittwoch 10.5.17 im Löwensaal

So läuft das heutzutage: du hast was drauf, du stellst es auf youtube – und die anderen werden es merken, früher oder später. So ist es auch Andre, Cengiz und Jan gegangen: als ApeCrime machen sie Comedy und deutsche Popmusik. Sie haben ihr Studium abgebrochen und ihr erstes Album erschien in Eigenregie – sie setzen jetzt 100% auf Musik. Im Mai machen sie mir ihrem neuen Album „EXIT" Tourstopp in Nürnberg im Löwensaal.

Gewinne Karten und sei dabei, wenn die drei ihre Wandlung zu Vollblutmusikern vollziehen.

Sende eine Mail mit Betreff: ApeCrime bis zum 28.4.2017 an info@ask-karriere.de – mit etwas Glück stehst du dann auf der Gästeliste.

gewinne!

Afrika Festival

Seit 2010 gibt es in Nürnberg das Afrika Festival. Vom 15. bis 18. Juni 2017 verwandelt sich das Pegnitztal unter der Theodor-Heuss-Brücke in einen Ort voller afrikanischem Flair, Musik und kulinarischer Köstlichkeiten. Auf der Bühne nehmen Sie die Künstler mit auf eine Erkundungstour durch die verschiedenen Länder Afrikas und der Karibik. Auf dem dazugehörigen Markt bekommen Sie Schmuck, Kunst, Musikinstrumente und vieles mehr.

Folk im Park

Gute Musik in entspannter Atmosphäre: Das Open Air Festival Folk im Park ist ein Geheimtipp unter den Nürnberger Festivals. Namhafte Künstler aus aller Welt spielen am 23. Juli 2017 abwechslungsreiche Musik zum Mitsingen und Mittanzen. Für das leibliche Wohl sorgen diverse Essenstände und Foodtrucks. Zelten und Hunde sind verboten, dafür aber mit großem Kinderprogramm
LineUp 2017: Charlie Cunningham u.a.

Charlie Cunningham

Bardentreffen

Das Bardentreffen ist eines der größten Musikfestivals in Deutschland und füllt die Nürnberger Altstadt jedes Jahr am ersten Augustwochenende mit nationalen und internationalen Klängen. Diverse

Alsarah & The Nubatones

Bühnen stehen beispielweise am Hauptmarkt, hinter der Lorenzkirche, sowie auf der Insel Schütt, auf denen Künstler aus aller Welt abwechslungsreiche Musik präsentieren. 28. bis 30. Juli 2017.
LineUp 2017: Alsarah & The Nubatones, Isolation Berlin u.v.a.

Brückenfestival

Bei freiem Eintritt und entspannter Atmosphäre strömen jedes Jahr im August Musikbegeisterte unter die Theodor-Heuss-Brücke. Auf der Hauptbühne spielen bekannte Bands Musik unterschiedlicher Genres, während die Zeltbühne Kleinkünstlern, Kabarettisten und Poetry Slammern gehört. Das ehrenamtlich organisierte Brückenfestival ist wohl eines der sympathischsten Festivals der Stadt und zieht jedes Jahr zahlreiche Fans an.

Musiksommer im Serenadenhof

Genießen Sie klassische Musik im einzigartigen Ambiente des Serenadenhofs: Unter freiem Himmel präsentieren die Nürnberger Symphoniker im Juni und Juli 2017 die vielen Facetten der Klassik bei den Konzerten im Serenadenhof. Die stimmungsvolle Atmosphäre am Dutzendteich bietet die ideale Kulisse für einen lauen Sommerabend mit klassischen Konzerten.

Wolke Sieben im Marienbergpark

Himmlische Sounds gibt's auf der Wolke Sieben, dem Elektro-Festival im Herzen Nürnbergs. Seit 2012 wird jedes Jahr an einem Tag im Juli getanzt, gelacht und gefeiert, dieses Jahr am 24. Juni 2017. Unter freiem Himmel kann im im Marienbergpark ab 12 Uhr zu rhythmischen Beats bekannter Musikgrößen getanzt werden. Am Abend sorgen zahlreiche Aftershow-Partys in ganz Nürnberg für einen optimalen Ausklang eines Festivaltags auf Wolke Sieben.

LineUp 2017: Pele & Shawnecy, Emanuel Satie u.a.

Sommerliebe Open Air

Sommer, Sonne, elektronische Musik: Das Sommerliebe Open Air am 8. Juli 2017 in Nürnberg ist ein Pflichttermin für Elektro-Fans. International bekannte DJs locken zahlreiche Besucher in das Stadionbad und verschönern die heißen Sommertage mit guter Laune und rhythmischen Beats. In diversen Chill-Out-Areas können sich die Feierwütigen entspannen und verschiedene Essensstände sorgen für das leibliche Wohl.

Wolfgang Niedecken

Stars im Luitpoldhain

Bei der lockeren Open Air Reihe „Stars im Luitpoldhain" direkt nach dem Klassik Open Air kommen namhafte Künstler wie Max Mutzke oder Klaus Doldinger in den Luitpoldhain. Das Konzert am Abend bietet immer eine einzigartige Mischung verschiedenster Musikstile, die Sie bei freiem Eintritt genießen können. Die nächste Ausgabe findet am 6. August 2017 statt.

LineUp 2017: „A Night of Jazz & Soul" mit Wolfgang Haffner, Wolfgang Niedecken, Thomas Quasthoff, Nils Landgren, Stefanie Heinzmann und Till Brönner

ASK verlost:

4 x das Buch „Anbaggern Tinderleicht"

Lustig, skurril, doof, seltsam, krass… ist da, was abgeht auf Tinder. Tipps, wie mann oder frau es machen sollte – oder auch nicht – finden sich in dieser lustigen Sammlung – so gefunden auf Tinder.

Wer eines von 4 Büchern gewinnen möchte: E-Mail bis zum 30.6.2017 an info@ask-karriere. de – Betreff: Tinderleicht - Postadresse bitte nicht vergessen.

gewinne!

Container Love

Ein Festivalgelände der etwas anderen Art: Am Hafengelände im Süden Nürnbergs findet am 8. und 9. Juli 2017 zum ersten Mal das Elektro-Festival „Container Love“ statt. Besucher dürfen sich auf drei Bühnen und ein voll gepacktes Line-Up freuen. Am Ende des ersten Festivaltages steigt die Aftershowparty im Hirsch und in der Rakete.

LineUp 2017: Loco Dice, Gheist live, Dubspeeka, Marco Effe, Adama live, Adam Kay, Roumex, Bernhard Groeger, Karlo Weinberg u.a.

… und Erlangen und Fürth

Haindling

Live am See

Das idyllische Gelände rund um den Dechsendorfer Weiher bei Erlangen ist Ort des Sommer Open Airs „Live am See“. Es ist ein Konzertsaal in freier Natur sozusagen und er wurde Jahr für Jahr ausgebaut, damit der See-Event immer besser und professioneller wird. **LineUp 2017: Haindling, Hans Well & Wellbappn, Kofelgschroa, Gankino Circus**

Riders Connection

Fürther New Orleans Festival

Wir wissen nicht, ob es auch junge Dixie & Boogie Fans gibt… aber müsste doch, oder? Aber so eng gefasst ist das Programm des New Orleans Festival nicht, auch The Busters spielen zum Beispiel oder The Les Clöchards, ein Rock’n’Roll-Musik-Comedy Kollektiv. Es ist einiges an schneller Feiermusik geboten auf der Fürther Freiheit, vom 2. bis 4. Juni 2017.

LineUp 2017: The Busters, Les Clöchards, New Orleans Rhythm Brass Band, Hundling, Spielman in Bad Company, Riders Connection, Ben Granfelt Band, Siggi Schwarz & Friends, Jens Wimmers Boogie Trio, Rad Gumbo, Nick Woodland Band, Si Cranstoun

Fürth Festival

Vom 8. bis zum 10. Juli ist die Innen- und Altstadt in Fürth the place to be. Comedy, das Länderfestival Spanien, Musik, Tanz und Gastronomie locken nach Fürth, dazu veranstaltet die Tourist-Information Stadtspaziergänge für Interessierte.

Klassik am See

Auch am Dechsendorfer finden Klassikfans das stimmungsvolle Klassik am See-Festival. Für das 15-jährige Jubiläum von „Klassik am See“ am Mittwoch, 26. Juli 2017, werden zwei Weltklassekünstler für ein Doppelkonzert auf der Bühne stehen: Albrecht Mayer und Andreas Ottensamer mit dem Opus 47 von Franz Danzi, ein Concertino für Klarinette (Ottensamer), Englischhorn (Mayer) und Orchester. Im Anschluss wird Albrecht Mayer die Nürnberger Symphoniker mit der Haffner Sinfonie von Wolfgang Amadeus Mozart dirigieren. Der zweite Teil des Abends wird ein Besucherwunsch sein: „Carmina Burana“ von Carl Orff wird erneut zur Aufführung gelangen.

LineUp 2017: Albrecht Mayer, Andreas Ottensamer, Nürnberger Symphoniker

Stellenbörse für Freiwilligeneinsätze

Schule vorbei... und dann?! Du hast dich für einen Freiwilligeneinsatz entschieden und bist auf der Suche nach einer passenden Einsatzstelle? Auf der Stellenbörse der Jugend Information Nürnberg in der Luise kannst du dir viele verschiedene Träger anschauen, dich mit Freiwilligen unterhalten und so das Richtige für dich finden! Wie die Stellenbörse letztes Jahr war, kannst du dir auf youtube anschauen, gib ein „eNgage – Freiwilliges Soziales Jahr – FSJ“. Für eine bessere Planung wird um eine kurze Rückmeldung bis 24.05.2017 gebeten, per Telefon oder Mail.

+++ Stellenbörse am Mittwoch, 31.5.2017 um 18 Uhr in der Luise – The Cultfactory, Scharrerstr. 15, 90478 Nürnberg

Jugend Information Nürnberg, Tel. 09 11/8 10 07-30, E-Mail info@jugendinformation-nuernberg.de

Entspannt
neue Ziele
günstig entdecken!

Athen
Madrid
Bari
Verona
Budapest
Rom
Sofia
Manchester

Auf sparziele.de oder im Reisebüro

ALBRECHT DÜRER AIRPORT NÜRNBERG

ENTSPANNT ABHEBEN.

fotolia © sofiapink

Lebenslauf-Killer

Diese 6 Dinge kosten euch den Traumjob

Wir alle kennen es: Im Bewerbungsstress passieren Fehler. Doch die sind für den ersten Eindruck fatal. Durchschnittlich nur sechs Sekunden hat ein Personaler pro Bewerbung, über 70 Stück werden pro ausgeschriebene Stelle gesichtet. Fällt ein Fehler im Lebenslauf auf, heißt es: Next! Doch mit ein wenig Fine-tuning könnt ihr typische Bewerbungskiller vermeiden und eure Erfolgschancen erhöhen.

1. Keine Struktur, kein roter Faden

Der Lebenslauf muss eure Schlüsselkompetenzen prägnant und übersichtlich darstellen. Daher sollte er so ausführlich wie nötig und so knapp wie möglich sein. Ideal ist es, mit der jüngsten Berufsstation anzufangen und antichronologisch vorzugehen. Der rote Faden entsteht, indem ihr das Dokument gezielt auf das Stellenprofil zuschneidet und irrelevante Arbeitserfahrung rauslasst. Nebenjobs, Zusatzqualifikationen oder Weiterbildungskurse gehören nur erwähnt, wenn sich ein inhaltlicher Bezug zur angestrebten Stelle ergibt.

2. Links zu Social-Media-Profilen

Unser Alltag ist von der Kommunikation über die sozialen Medien geprägt. Mitunter flattern sogar Stellenanzeigen durch eure Timeline bei Twitter oder Facebook. Dennoch gehören Angaben zu euren Social-Media-Profilen nicht in den Lebenslauf. Nur wenn ihr euch auf einen Job bewerbt, bei dem der Umgang mit sozialen Medien im Mittelpunkt steht oder euer Instagram Feed voller (kreativer) Arbeitsproben steckt, ist die Angabe sinnvoll. Haltet euch ansonsten an professionelle Karriereportale wie Xing und LinkedIn und checkt, dass die Angaben mit eurem verschickten Lebenslauf übereinstimmen.

3. Extravagante Schriftart

Ungewöhnliche und verschnörkelte Schriftarten sind ein klarer Lebenslauf-Fehler, denn sie sind schwieriger zu lesen. Personaler konzentrieren sich dann weniger auf den Inhalt und sind eher geneigt, eure Bewerbung unbeeindruckt wegzulegen. Wählt lieber eine recht langweile, dafür aber gut lesbare Schriftart wie Arial. Schriftgröße 11 und 12 sind ideal.

4. Grammatik und Rechtschreibung

Grammatik- und Rechtschreibfehler sind weit verbreitet und rangieren dementsprechend auf Platz 1 der Lebenslauf-Fehler. Meist handelt es sich um

fotolia © Flavijus Pliponis

Flüchtigkeitsfehler, aber auch die sind bei häufigerem Auftreten fatal. Denn: Wenn ihr schon beim Schreiben des Lebenslaufs unkonzentriert seid, wie soll der Personaler darauf vertrauen, dass ihr komplexe Aufgaben im Job korrekt erledigt? Betrachtet eure Bewerbungsunterlagen als Aushängeschild eurer Qualitäten und prüft alle Dokumente mehrfach vor dem Absenden.

5. Zu viel geflunkert

Einige Bewerber neigen dazu, im Lebenslauf zu dick aufzutragen. Da werden dann das Praktikum zur Vollzeitstelle und der Australientrip zur Sprachreise ausgeschmückt. Doch Vorsicht: Lügen zu Fremdsprachenkenntnissen können bereits im Bewerbungsgespräch auffliegen und mangelnde Software-Skills fallen spätestens im Joballtag auf. Solche Lügen können euch sogar den Job kosten.

6. Allgemeine Hobbys und Interessen

Berufseinsteiger verspüren häufig den Drang, die Leere im Lebenslauf mit Hobbys und persönlichen Interessen aufzufüllen und begehen damit einen großen Fehler. Denn Hobbys wie „Sport“, „Lesen“ oder „Freunde treffen“ sind zu allgemein, um den Personaler zu beeindrucken. Nennt nur Dinge, die einen Bezug zum angestrebten Job haben oder von denen sich wünschenswerte Attribute, wie etwa Teamgeist oder Verantwortungsbewusstsein, ableiten lassen (Jugendhockeytrainer, ehrenamtliches Engagement im sozialen Bereich etc.).

Quelle: www.bigkarriere.de

A.S.K. verlost: 5 x „Die Drei Sonnen“

China, Ende der 1960er-Jahre: Während im ganzen Land die Kulturrevolution tobt, beginnt eine kleine Gruppe von Astrophysikern, Politkommissaren und Ingenieuren ein streng geheimes Forschungsprojekt. Ihre Aufgabe: Signale ins All zu senden und noch vor allen anderen Nationen Kontakt mit Außerirdischen aufzunehmen. Fünfzig Jahre später wird diese Vision Wirklichkeit – auf eine so erschreckende, umwälzende und globale Weise, dass dieser Kontakt das Schicksal der Menschheit für immer verändern wird…

A.S.K. verlost 5 mal diesen spannenden Spiegel-Besteller! Mail an info@ask-karriere.de – Betreff: Die Drei Sonnen – Einsendeschluss ist der 31.5.2017 – Postadresse nicht vergessen.

gewinne!

fotolia © dima-sidelnikov

Ausbildung im Ausland: Ich bin dann mal weg!

Wenn euch nach dem Schulabschluss das Fernweh packt, greift ihr vielleicht auf die Möglichkeit eines sozialen Jahres zurück. Auch ein Au-Pair-Einsatz ist beliebt. Doch nicht für jeden eignen sich diese Varianten. Die Ausbildung im Ausland ist eine echte Alternative für Globetrotter, die von Work and Travel und Co. absehen und stattdessen den klassischen Weg einer Berufsausbildung gehen möchten.

Erfahrung sammeln im Ausland!

Bei einem Auslandsaufenthalt denken die meisten von euch sicher erstmal an Party, Urlaub und Erholung. Eine Ausbildung im Ausland ist zwar nicht das krasse Gegenteil, allerdings verbringt ihr natürlich schon einen Großteil eurer Zeit im auszubildenden Betrieb – wie in Deutschland auch. Die Zeit im Ausland ist allerdings begrenzt: Laut Gesetz dürft ihr im Rahmen einer Ausbildung maximal ein Viertel der Ausbildungsdauer im Ausland absolvieren. Welches Land ihr euch dabei aussucht, entscheidet ihr und richtet sich nach dem Firmenangebot vor Ort. Das Ausbildungsziel muss aber das Gleiche bleiben. Startet ihr in Deutschland beispielsweise eine Ausbildung zum Gastronomen, könnt ihr im Ausland nicht als Bürokaufmann weitermachen.

Voraussetzungen für die Zeit in fernen Ländern

Ihr solltet euch vorab informieren, ob in eurem Wunschland ein geeignetes Unternehmen verfügbar ist. Gern helfen euch dabei Institutionen wie die IHK oder euer Ausbildungsbetrieb. Die Richtlinien des ausländischen Unternehmens müssen denjenigen in Deutschland entsprechen, damit die Ausbildung im Ausland später anerkannt wird. Beliebte Ziele sind Frankreich, Spanien oder England; wer in fremde Kulturen eintauchen möchte, entscheidet sich beispielsweise für Brasilien. Habt ihr einen geeigneten Betrieb gefunden, solltet ihr weiterhin eine große Portion Disziplin mitbringen. Insbesondere, wenn ihr eine duale Ausbildung anstrebt, ist sie notwendig. Denn dann gilt nach eurer Rückkehr aus den sonnigen Gefilden erst einmal: Schulstoff aus der Berufsschule nachholen.

Vor- und Nachteile für Globetrotter

Ein unschlagbarer Vorteil der Ausbildung im Ausland ist natürlich die Erfahrung, die Kultur eines fremden Landes kennenzulernen. Im Ausbildungsbetrieb trefft ihr auf Einheimische und erfahrt Wissenswertes über Sitten und Bräuche des Landes aus erster Hand. Doch auch, wenn ihr euch für ein Land ähnlich Deutschland entscheidet, könnt ihr profitieren: Mit der Auslandserfahrung punktet ihr später in eurem Lebenslauf, so dass ihr bessere Chancen auf dem Arbeitsmarkt erzielt.

Achtet darauf, dass dieser Auslandsaufenthalt im Ausbildungsvertrag festgehalten wird, damit ihr einen Nachweis parat habt. Kleine Steine legen euch vielleicht der erhöhte Arbeitsaufwand und die Finanzierung in den Weg. Die Nationale Agentur Bildung für Europa beim Bundesinstitut für Berufsbildung ist einer euer möglichen Ansprechpartner, wenn es an der finanziellen Seite einer Ausbildung im Ausland hapert. Förderprogramme wie beispielsweise das Leonardo da Vinci-Projekt greifen Auszubildenden mit Auslandsplänen unter die Arme. Als Bedingung für die Unterstützung wird oft ein Mindestaufenthalt (z.B. von sechs Monaten) genannt. Auch Kenntnisse in der Landessprache sind eine notwendige Voraussetzung.

Fazit: Auf in ferne Welten?

Ob die Ausbildung im Ausland für euch eine Alternative ist, hängt stark von euren Zielen ab. Weiterhin spielt eure Persönlichkeit eine Rolle: Seid ihr stark heimatverbunden oder möchtet ihr unbedingt mehr von der Welt sehen? Wenn ihr euch noch unsicher seid, könnt ihr euch auch bei eurem Arbeitgeber über mögliche Partnerunternehmen informieren oder nachhaken, ob der Auslandsaufenthalt in eurer Branche sinnvoll ist.

(Quelle: www.bigkarriere.de)

Die neuen Top-Bikes
hier ab Oktober !

24h XXL FITNESS®

SensoPro® TRAINER

Koordinations-, Kraft-, Ausdauer-
und Rehabilitationstraining auf 3m²

24h geöffnet

2500qm Fläche

inkl. ab **21.99** € mtl. bei Abschluss eines 12 Monatsvertrages

Aerobic | Fitness | Sauna

Erlangen Artilleriestr. 54-56 Tel: **09131 40 18 99**

Nürnberg Jakobstr. 51 Tel: **0911 21 71 900**

www.xxlfitness.de

Immer noch Dauerbrenner:

Pflegeberufe

Die medizinischen Möglichkeiten erlauben es den Menschen heutzutage sehr alt zu werden. Mit dem Alter kommen aber oftmals auch körperliche und geistige Einschränkungen, viele Menschen werden in ihren letzten Jahren pflegebedürftig. Da sich die Bevölkerungsentwicklung in den kommenden Jahren noch weiter zuspitzen wird, werden Pflegeberufe in Zukunft immer wichtiger. Aber nicht nur im Bereich Altenpflege sind Pflegefachkräfte gefragt. Auch in der Betreuung und Pflege von Kindern, Menschen mit Behinderungen und Kranken hast du mit einem Pflegeberuf gute Jobaussichten.

Die Ausbildungsberufe in der Pflege auf einen Blick:

- **Altenpfleger**
- **Altenpflegehelfer**
- **Erzieher**
- **Fachkraft Pflegeassistenz**
- **Gesundheits- und Kinderkrankenpfleger**
- **Gesundheits- und Krankenpflegehelfer**
- **Gesundheits- und Krankenpfleger**
- **Heilerziehungspfleger**
- **Heilerziehungspflegehelfer**
- **Kinderpfleger**

Nach der Ausbildung kannst du deine Karriereperspektiven mit einer Weiterbildung, z.B. als Fachwirt für Gesundheits- und Sozialwesen, oder einem Studium, wie etwa Soziale Arbeit, verbessern. Mit einer Ausbildung im Bereich Pflege kannst du in den unterschiedlichsten Einrichtungen tätig sein – vom Altenpflegeheim über das Wohnheim für Menschen mit Behinderungen bis hin zur Kindertagesstätte oder dem Fachklinikum.

Pflegeberufe mit älteren Menschen

In der Altenpflege versorgst und betreust du ältere Menschen, zum Beispiel als Altenpfleger, Altenpflegehelfer oder Fachkraft für Pflegeassistenz. Gerade die Altenpflege ist ein Arbeitsbereich mit sehr guten Zukunftsperspektiven, da die Menschen immer älter und dadurch immer mehr Menschen pflegebedürftig werden. Wenn du in der Altenpflege tätig sein möchtest, solltest du einfühlsam sein, eine soziale Ader und keine Scheu vor dem Umgang mit Menschen haben.

Pflegeberufe mit Kindern

Wer an Pflegeberufe denkt, denkt wahrscheinlich als erstes an ältere Menschen. Aber auch Kinder sind

auf Betreuung und Pflege angewiesen. Wenn du beruflich am liebsten mit Kindern arbeiten möchtest, kannst du zum Beispiel über eine Ausbildung zum Kinderpfleger, Erzieher oder Kinderkrankenpfleger nachdenken. Im Umgang mit Kindern ist vor allem Geduld, Ausdauer und Einfühlungsvermögen gefragt – ob beim gemeinsamen Basteln, Singen oder Lernen.

Pflegeberufe mit Menschen mit Behinderungen

Neben älteren Menschen und Kindern gibt es eine dritte Gruppe, die auf Pflege und die Unterstützung anderer angewiesen ist: Auch Menschen mit körperlichen und geistigen Behinderungen sind oftmals nicht in der Lage ein selbstständiges Leben zu führen. Als Heilerziehungspfleger oder Heilerziehungspflegehelfer hilfst du ihnen dabei, ihr Leben so selbstständig wie möglich zu gestalten.

Pflegeberufe im medizinischen Bereich

Auch medizinische Berufe zählen im weitesten Sinn zum Bereich Pflege. Ob in Krankenhaus,

fotolia © Olesia Bilkei

Reha-Klinik oder Pflegeheim: Als Krankenpfleger, Krankenpflegehelfer oder Kinderkrankenpfleger betreust du kranke und pflegebedürftige Menschen und unterstützt sie vor und nach medizinischen bzw. operativen Eingriffen. Zu deinen Aufgaben gehören zum Beispiel auch das Versorgen von Wunden, das Anlegen von Verbänden und die Dokumentation der Patientendaten.

Weitere übersichtliche Infos zu allen Berufen findest du auf www.azubiyo.de (Quelle)

A.S.K. verlost: **Trailerpark Open Air**

2 x 2 Karten für Sa. 2.9.2017 um 18 Uhr am Flughafen Nürnberg

Auch 2017 rollt die Trailerpark Karawane über das Land und schlägt die Zelte auf, um die frohe Kunde und eine gehörige Portion Wahnsinn unter das Volk zu bringen. Nach zwei unglaublichen Konzerten 2016 in München und Köln mit 15.000 Besuchern, verschlägt es Timi Hendrix, Sudden, Basti und Alligatoah dieses Mal nach Nürnberg.

Ihr wollt dabei sein? Gewinnt doch einfach Karten. Mail bis 30.6.17 an info@ask-karriere.de – Betreff: Trailerpark – und vielleicht habt ihr Glück…

gewinne!

Time to start!

Das Team Akademische Berufe der BafA hat viele gute Tipps

Für zukünftige StudienabsolventenInnen und AkademikerInnen mit Berufserfahrung gibt es viele hilfreiche Termine, wenn es um die zukünftige Karriere bzw. die Karriereplanung geht.

Bewerbungen geschrieben und eine Einladung zum Vorstellungsgespräch bekommen? Gratulation! Dann ist es ratsam, den Workshop **„Mehr Erfolg im Vorstellungsgespräch“** zu besuchen. Man wird dort informiert über Fragen wie: Worauf achten Unternehmen? Wie läuft so ein Gespräch ab? Es wird zu wichtigen Themen wie Körpersprache und Kleidung gesprochen, es werden typische Fragen eines Vorstellungsgesprächs gestellt – und wie gehe ich überhaupt mit Stress um?
Termine: 28.4.17, 2.6.17, 14.7.17, 22.9.17 - von 9 bis 15 Uhr

Gar nicht selten heutzutage ist ein Telefon- bzw. Skype-Interview. In einem Seminar bereitet das Team Akademische Berufe darauf vor, damit man nicht eiskalt erwischt wird… Wie schaffe ich eine positive Atmosphäre, wie bekomme ich meine Nervosität in den Griff und was kann und soll ich über mich erzählen?
Termin: 17.5.17, von 9 bis 16 Uhr in der Agentur für Arbeit, BiZ
Termin: 30.5.17, von 16 bis 19.30 Uhr in der Technischen Hochschule Nürnberg

Wer sich für ein Traineeprogramm bewirbt muss ein sogenanntes **Assessment-Center** durchlaufen. Wie kann ich mich auf so eine intensive Bewerberauswahl vorbereiten? Wie läuft das ab? Hier gibt es Antworten.
Termin: 23.6.17, von 9 bis 15 Uhr

Wer „sein eigener Herr“ sein will, wird sich vielleicht selbstständig machen wollen. In dem Workshop **„Existenzgründung und freiberufliche Tätigkeit“**, der regelmäßig angeboten wird, wird umfassend aufgeklärt, wie das geht, was man dabei beachten muss – und das selbstständig selbst und ständig heißt…
Termine: 12.4.17, 3.5.17, 7.6.17, 5.7.17, 20.9.17 – von 9 bis 16 Uhr

Job angeboten bekommen, Arbeitsvertrag liegt vor… und der könnte recht umfangreich sein. Über die eigene **„Unterschrift mit Folgen“**, informiert der Kurs „Inhalte von Arbeitsverträgen und ihre Konsequenzen“. Was ist erlaubt, was eigentlich nicht? Und: muss ich alles hinnehmen?
Termin: 22.6.17, von 16 bis 17 Uhr

Ob beim Vorstellungsgespräch, dem Übernahmegespräch nach der Probezeit oder bei ersten Jahres- und Zielvereinbarungsgesprächen: es bieten sich zum Berufseinstieg viele Chancen, das Gehalt positiv zu beeinflussen. Genau hier setzt der Workshop „Besser das Gehalt verhandeln beim Berufseinstieg“ an. Dieser Kurs kann bares Geld wert sein.
Termin: 13.7.17, von 9.30 bis 15.30 Uhr

Diese und andere Workshops finden überwiegend im BiZ der Arbeitsagentur in Nürnberg statt. Man muss sich zu den Workshops anmelden unter 0911-529 1800 (AB geschaltet).

+++ www.arbeitsagentur.de/nuernberg

Agentur für Arbeit Nürnberg, Team Akademische Berufe, Richard-Wagner-Platz 5, 90443 Nürnberg

CSL Plasma

CSL Plasma GmbH | Pfannenschmiedsgasse 5 | 90402 Nürnberg | Telefon 0911/22911
www.plasma-spenden.de

Anmeldestart für internationale Workcamps 2017

Die Workcamp-Saison 2017 ist gestartet und die Anmeldung für ein Engagement in gemeinnützigen Projekten weltweit ist seit dem 13. März möglich!
Du möchtest in den Ferien raus aus Deutschland? Du suchst einen sinnvollen Zeitvertreib für die Semesterferien? Keine Zeit für ein Auslandssemester, aber trotzdem Lust auf internationales Flair? Menschen aus aller Welt kennen lernen und sich zusammen sozial engagieren? Internationale Workcamps bieten dir die Möglichkeit zwei bis drei Wochen lang mit anderen Freiwilligen aus der ganzen Welt an einem gemeinnützigen Projekt im In- oder Ausland zu arbeiten. Die IBG, Internationale Begegnung in Gemeinschaftsdiensten e.V., vermittelt seit über 50 Jahren Freiwillige in Workcamps in der ganzen Welt.
Auch in diesem Jahr umfasst das Programm verschiedenste Projekte von den Bereichen Natur- und Umweltschutz, Bau und Renovierung bis hin zu archäologischen, sozialen oder künstlerischen Workcamps. Der Großteil der Workcamps richtet sich an Freiwillige zwischen 18 und 30 Jahren, aber auch „ältere“ Freiwillige sind bei vielen Workcamps herzlich willkommen. In vielen Ländern werden außerdem Camps ab 15 Jahren angeboten (Teenagercamps), teilweise gibt es auch Workcamps speziell für ältere Freiwillige (Seniorcamps) oder auch für Familien (Familycamps).

Die Workcamps finden hauptsächlich von Juni bis September statt, vereinzelte Angebote gibt es jedoch das ganze Jahr über. Maximal zwei Freiwillige aus einem Land können an einem Camp teilnehmen. Die Anmeldung ist jederzeit möglich, solange noch freie Plätze in dem jeweiligen Projekt verfügbar sind.
Alle aktuellen Projekte, mehr Infos und Anmeldung unter:

+++ www.ibg-workcamps.org/programm

Warum John F. Kennedy Mittagsschlaf hielt

„Pause“, von Alex Soojung-Kim Pang, geb., 352 S., Arkana Verlag, ET 17. April, 20 Euro

Was haben Barack Obama, Nelson Mandela, die Literatur-Nobelpreisträgerin Alice Munro und Uber-Chef Travis Calanick gemeinsam? Sie alle nutzten und nutzen für ihre Arbeit bewusst die regenerative Kraft der Pause. Denn eines ist laut Alex Soojung-Kim Pang ein folgenschwerer Irrtum: dass konstanter, pausenloser Einsatz die besten Leistungen hervorbringt. In seinem Buch „Pause“ zeigt er auf, wie dieser Mythos entstanden ist, und entlarvt ihn als falsches Credo. Seine überraschende Erkenntnis: Spitzenleistungen werden dann erreicht, wenn Menschen sich vier bis maximal sechs Stunden pro Tag intensiv einer anspruchsvollen Aufgabe widmen.
Alex Soojung-Kim Pang arbeitet an der Stanford University als Gastwissenschaftler im Fach History and Philosophy of Science sowie im Silicon Valley im Bereich der Managementberatung. Bei der Analyse seines aktuellen Buchs blickt er auf herausragende, berühmte Persönlichkeiten aus Wissenschaft, Politik, Unternehmensführung und kreativen Berufen und bezieht eine Reihe neuester Forschungsergebnisse aus unterschiedlichen Disziplinen ein. Er geht der Frage nach, was Menschen, die auf ihrem Gebiet Spitzenleistungen erbringen, in der Lebensgestaltung von anderen unterscheidet, und stellt fest: Alle geben in ihrer Zeitplanung der Pause einen festen Raum und nutzen sie bewusst z.B. für Bewegung, Gespräche, Kurzschlaf, Hobbys, Entspannungsrituale, Naturerlebnisse und Reisen.
Fazit: dieses Buch ist ein Plädoyer für den Ruheraum im Betrieb!

MILOW – 3 x 2 Karten Di. 2.5.17 im Löwensaal

Der belgische Singer-Songwriter Milow hat in den letzten Jahren eine erstaunliche Entwicklung vollzogen: angefangen hat er mit folkigen Hits, jetzt ist er beim Soul-Pop angekommen. Seine Tophits werden heute noch im Radio gespielt, wie zum Beispiel „Ayo Technology“ oder „Little in the middle“. Nach einer kreativen und körperlichen Pause ist er jetzt wieder am Start, sein Album „Modern Heart“ erschien 2016 – jetzt kommt er mit seinen neuen Songs im neuen Stil auch nach Nürnberg.

Wer Karten gewinnen möchte, muss bis zum 26.4.17 eine mail an info@ask-karriere.de – Betreff Milow – schicken und mit ein bisschen Glück, geht's in den Löwensaal.

gewinne!

Tinderleicht

„Anbaggern tinderleicht“, von Marie Kober und Tim Dünschede, 208 S., Goldmann Verlag, 8,99 Euro

Marie Kober, geboren 1987, und Tim Dünschede, geboren 1984, haben früh erkannt, welche Wege die Liebe im 21. Jahrhundert gehen wird und 2015 die bekannte Website „tinderwahnsinn.de“ gegründet. Dort sammeln sie die schrägsten Anmachen und Flirts aus Deutschlands beliebtester Dating App „Tinder“ und füttern ihre Fans auf allen großen Social Media-Kanälen mit den kuriosesten Perlen aus dem Online-Liebesgeflüster. Das ist lustig, peinlich und fremdschämen ist hier und da garantiert. Wir verlosen 4 dieser Tinderbibeln hier im Heft!

Comedy Roadtrip

„Fernverkehr“, von Tim Boltz, S. 224, Goldmann TB, 9,99 Euro – Coverfoto da

Sibel Akman, eine junge Lehrerin, ist kurz davor durchzudrehen: Ihre Lehrerkollegen und Schüler tanzen ihr auf der Nase herum, ihre türkische Familie hält sie für eine Versagerin, weil sie immer noch nicht verheiratet ist – und dann erwischt sie auch noch ihren langjährigen Freund beim Fremdgehen mit einem Azubi-Weibchen mit Barcode-Tattoo im Nacken. Grund genug, endlich allen zu zeigen, was in ihr steckt, am meisten sich selbst! Als sich ihr Bruder ein Bein bricht, sieht sie das als Zeichen und übernimmt spontan seine Kurierfahrt von Berlin nach Istanbul – allerdings ohne zu ahnen, wie sehr dieser Trip ihr Leben verändern wird. Und das nicht nur, weil sie eine sehr pikante Lieferung sicher ans Ziel bringen muss: eine Europalette voller Sexspielzeug.

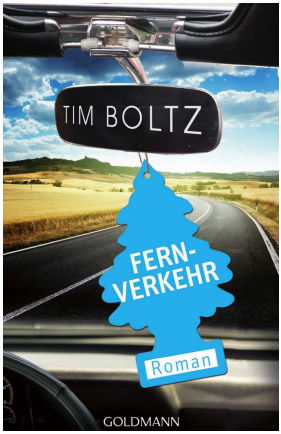

In seinem neuen Roman „Fernverkehr“ erzählt der Comedy-Meister Tim Boltz erstmals aus der Perspektive einer Frau, die auf einem Roadtrip von Berlin nach Istanbul aberwitzige Abenteuer erlebt. Wer schon mal einen Roman von ihm gelesen hat, weiß: Taschentücher bereit legen, denn es wird Tränen gelacht.

Schön flexibel bleiben

„Flexibel verhandeln. Die vier Fälle der NEGO-Strategie“, von Jutta Portner, 320 S., geb., Gabal Verlag, 29,99 Euro

Freund oder Feind? Das ist die Frage, die fast automatisch im Unterbewussten abläuft, wenn man mit anderen Menschen zu tun hat, im geschäftlichen und auch im privaten Bereich. Gleichzeitig sollte einem bewusst sein: man ist ja beides selber – für den anderen. Wie es gelingen kann, sich auf Augenhöhe zu begegnen und konstruktiv zu reden bzw. zu verhandeln, möchte einem Business Coach und Management Trainer Jutta Portner beibringen. Nego leitet sich hier vom englischen Worte Negotiation ab, Verhandlung. Die Autorin widmet sich den vier Konstellationen, die aufeinandertreffen: Freund trifft Freund, Freund trifft Feind, Feind trifft Freund und Feind trifft Feind. Sie gibt dazu ganz konkrete Beispiele, wie man sich in diesen Situationen verhalten kann, um effizient zu verhandeln und zu einer guten Lösung für beide Seiten zu kommen. Es gibt dabei natürlich einfachere Situationen und auch sehr schwierige, bei denen Verhandlungsgeschick besonders gefragt ist – damit es nicht zu schmutzig

wird…
Wer sich von alten Verhaltens- und Reaktionsmustern verabschieden und im Management erfolgreich sein will, sollte sich die Tipps von Jutta Portner durchlesen. A.S.K. verlost in diesem Heft 2 Bücher – also Augen auf…
Sd

Glücklich wie ein Däne

„Hyyge. Die dänische Art, glücklich zu leben“, von Louisa Thomsen Brits, geb., 192 S., Mosaik Verlag, 16 Euro

Ja, die Dänen… sie sollen wohl das glücklichste volk der Welt sein. Sagen zumindest die Vereinten Nationen. Und wenn das so ist: warum ist das so? Das fragte sich auch Luisa Thomsen Brits und sammelt in ihrem Buch „Hygge“ Erklärungen, warum das so sein könnte. Sie selber verbrachte als Tochter einer dänischen Mutter jeden Sommer dort und hat die dänische Lebensweise so verinnerlicht, dass man ihr ihre Tipps durchaus abnehmen kann. Was Hygge heißt? Das ist der Name des Glücksrezepts, zu dem Zughörigkeit, Wärme, Wohlbefinden und Zufriedenheit gehört. Wer eines von 4 Büchern gewinnen möchte, muss das Heft aufmerksam durchblättern…

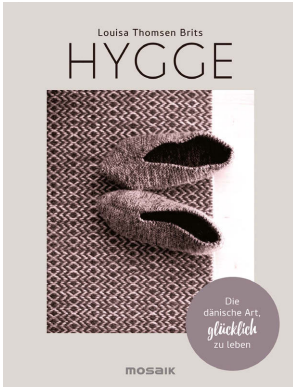

Von der Freundschaft

„Ein Sommer in Corona del Mar“, von Rufi Thorpe, 352 S., btb Taschenbuch, 9,99 Euro

Die kalifornische Autorin Rufi Thorpe erzählt in ihrem kraftvollen Debüt-Roman die Geschichte einer Jahrzehnte andauernden Freundschaft zwischen Mia und Lorrie Ann – zwei Mädchen, die gemeinsam aufwachsen im südkalifornischen Corona del Mar der frühen 90er Jahre und nach der High School Wege einschlagen, die – wie sie selbst – unterschiedlicher nicht sein könnten. Die abgebrühte Mia kämpft sich mit ihren 15-Jahren gerade so durch – eine trinkende Mutter, schwanger als Teenager, und zwei jüngere Brüder, die nicht gerade Mias beste Seite zum Vorschein bringen – während Lorrie Ann – schön, warmherzig und im Kreise einer liebenden, umsorgenden Familie aufgewachsen – vom Leben nur so gesegnet zu sein scheint. Doch mit einem tragischen Ereignis beginnt für Lorrie Ann eine Abwärtsspirale ins Unglück. Immer weiter driften mit der Zeit auch die Freundinnen auseinander und Mia beginnt zu realisieren, dass Sie unerschütterlich an ihre durchweg gute Freundin geglaubt hat, doch stimmt dieses Bild nicht länger mit der Realität überein: Wer ist diese Frau eigentlich, die sie schon seit Kindertagen zu kennen glaubt?
Dieser Roman ist ein atemberaubend ehrlicher Roman, der gleichzeitig schockiert und zutiefst berührt und Themen wie innige und zugleich herausfordernde Freundschaften zwischen Frauen, Mutterschaft und Fragen nach Recht und Unrecht, aber auch das Versagen der ‘Götter in Weiß‘ zur Sprache bringt.

Doppelpunkt

WAS MACHEN WIR UND IHR AUF FACEBOOK?

... aktuelle Entwicklungen erfahren
... interessante Infos weitergeben
... Kultur-Querverweise bekommen

Jetzt also anmelden.

www.facebook.de/magazin.doppelpunkt

A.S.K. Impressum:
4. Jahrgang

Herausgeber: Neue Töne W. Mende Verlag OHG

Redaktionsanschrift: Am Haag 10, 97234 Reichenberg
Telefon: 0931-69469 • Fax: 0931-69470
E-Mail: info@ask-karriere.de

Redaktion: Werner Schmitt (v.i.S.d.P.), Sonja Dietrich, Katharina Uziel, Heinrich Braune

Layout/Grafik: Hans-Jürgen Knappe, Jan von Hugo

Anzeigenverwaltung: Heinrich Braune, Sonja Dietrich

Auflage: 12.000 Exemplare; A.S.K. erscheint zweimal jährlich, nächste Ausgabe im Herbst 2017

Verteilung: kostenlos an Schulen in der Metropolregion Nürnberg, Universitäten, Fachhochschulen, Bibliotheken, Kultureinrichtungen, Kinos, Eventlocations und anderen öffentlichen Auslegestellen

Titelfoto: Fotolia © Drobot Dean

Projektbüro im Kulturreferat

NÜRNBERG

nürnbergkultur

DIE BLAUE NACHT®

Lange Nacht der Kunst und Kultur

Thema: Odyssee

Sa. 6. Mai 2017
ab 19 Uhr

Eintritt ab 8,50 €

Programm, Ticketpreise
und Vorverkauf unter
www.blauenacht.nuernberg.de

Hauptsponsoren:

N-ERGIE

Deutsche Bank

NÜRNBERGER VERSICHERUNG

A.S.K. verlost:

Container Love 8. & 9.7.17
am Nürnberger Hafen

Loco Dice

Dubspeeka

Ihr könnt vielleicht gratis bei der Premiere eines neuen Elektrofestivals dabei sein! „Container Love" wird in der großartigen Kulisse des Nürnberger Hafens stattfinden und raven könnt ihr zur Musik von Loco Dice, Felix Kröcher, Dubspeeka, Gheist, Marco Effe, Hidden Empire und einigen mehr.

Mailt bis zum 31.5.2017 an info@ask-karriere.de – Betreff: Container Love – und mit Geduld, Spucke und Glück… vielleicht… 2 Karten… yeah!

gewinne!

BurningBeach

electronicmusicfestival

Brombachsee · 16.–18. Juni 2017

MONIKA KRUSE · KAROTTE
KLAUDIA GAWLAS · GREGOR TRESHER
EXTRAWELT live · TORSTEN KANZLER

CITIZEN KAIN · REY & KJAVIK · JAN OBERLAENDER
REINIER ZONNEVELD live · SETH SCHWARZ live · THIRD SON

WEISSER RABE · SEDEF ADASI · LOUIS DINKGREFE · TRINITY TALES · LENNART · ROUMEX
DJ TO. · MARTIN SAUPE & AUDI O'MAX · FELIX EUL · STEFAN RIEGAUF · MILAN MILANO
KARLO WEINBERG · T. BLISSKIN · YANNICK DIXKEN · RED ELLI · ANDREAS STEFI · CURD WEISS
DR. ROCK · EVUS ELEKTRONISCH · FLOKATI · M.I.A. · MICHAL STASTNY · PHILIPP K.D.L.
PEACO · FLOHO · STEFAN Z · MOMMSNEUB · MAX DEL SOL · TRONIK · ELEKTRIK EARLINER

www.burningbeach.de

3 TAGE · 3 AREAS · 40 DJs · CAMPING

Concertbüro Franken · JEDINGERBIER · DESPERADOS · Spalter Bier · SMIRNOFF · STORM H2O + COFFEIN · Weißenburger Tagblatt präsentiert